

# *Leiloeira Imagens Raras*



## **Catálogo do leilão 21**

**1ª sessão: 2 de Dezembro de 2014 às 21h30**

**2ª sessão: 3 de Dezembro de 2014 às 21h30**

## 1ª sessão: 2 de Dezembro de 2014 às 21h30



**1 || PAR DE PORTA RETRATOS,**  
em osso e prata. Dim.: 6,5 x 5 cm.  
**Base de licitação: 70 €**



**2 || PORTA CHARUTOS COM GARRAFA E ABRE GARRAFAS,**  
lote composto por um porta charutos com garrafa para Whisky, em estanho e um estojo com abre garrafas e outros.  
**Base de licitação: 20 €**



**3 || CALÇADEIRA,**  
em latão e madeira, com escultura representando cabeça de cavalo. Dim.: 59 cm.  
**Base de licitação: 5 €**



**4 || SUPORTE PARA FOTOGRAFIA,**  
em acrílico. Dim.: 40 x 36 cm.  
**Base de licitação: 30 €**



**5 || DOIS OVOS DE AVESTRUZ,**  
com furação. Dim.: 20 cm e 16 cm.  
**Base de licitação: 30 €**



**6 || QUADRO,**  
em metal relevado, representando cena da sociedade renascentista. Dim.: 16 x 22 cm.  
**Base de licitação: 60 €**



**7 || CASTIÇAL,**  
escultura em pedra de sabão e jade. Dim.: 14,5 x 19,5 x 6,5 cm  
**Base de licitação: 60 €**



**8 || PEÇA DE JADE,**  
esculpida à mão. Dim.: 6 x 7 cm.  
**Base de licitação: 20 €**



**9 || PEÇA DE JADE,**  
esculpida à mão. Dim.: 7 cm.  
**Base de licitação: 20 €**



**10 || DRAGÃO,**  
escultura em jade. Dim.: 1,5 x 6 cm.  
**Base de licitação: 30 €**



**11 || DUAS PEDRAS DE ÁGATA,**  
Dim.: 6,5 x 4 cm.  
**Base de licitação: 5 €**



**12 || FRASCO DE RAPÉ,**  
"Cinnabar", em laca da China, de cor vermelha com motivos orientais. Dim.: 7,5 cm.  
**Base de licitação: 20 €**



**13 || FRASCO DE RAPÉ,**  
"Cinnabar", em laca da China, de cor vermelha com motivos orientais. Dim.: 7,5 cm.  
**Base de licitação: 20 €**



**14 || FRASCO DE RAPÉ,**  
"Cinnabar", em laca da China, de cor vermelha com motivos orientais. Dim.: 7,5 cm.  
**Base de licitação: 20 €**



**15 || JOGO MAHJONG,**  
peças em plástico, mala de transporte em imitação de veludo.  
**Base de licitação: 25 €**



**16 || CONCHA,**  
em massa, feita á mão nos Estados Unidos da América. Dim.: 16 x 55 x 32 cm.  
**Base de licitação: 160 €**



**17 || MALA DE MÉDICO,**  
em pele. Dim.: 25 x 32 x 15 cm.  
**Base de licitação: 20 €**



**18 || BARÓMETRO NÁUTICO,**  
em latão. Dim.: 97 cm.  
**Base de licitação: 100 €**



**19 || PEQUENO PAINEL,**  
composto por quatro azulejos, decoração a azul, do séc.XVIII/XIX. Falhas.  
Dim.:35,5 cm.  
**Base de licitação: 80 €**



**20 || "ANJO MAROTO",**  
escultura em porcelana da Vista Alegre, decoração policromada "anjo a rezar".  
Dim.: 8,5 cm  
**Base de licitação: 20 €**



**21 || "ANJO MAROTO",**  
escultura em porcelana da Vista Alegre, decoração policromada "anjo a tocar flauta". Dim.: 8 cm  
**Base de licitação: 20 €**



**22 || FRASCO DE CHÁ,**  
em porcelana da Vista Alegre, decoração policromada "motivos orientais".  
Dim.: 12 x 10 x 6 cm  
**Base de licitação: 25 €**



**23 || DUAS CAIXAS,**  
em porcelana da Porart, decoração "folha de tabaco" e em porcelana de paris, decoração policromada "Flores". Dim.: 4,5 x 9,5 x 7 (a maior) cm.  
**Base de licitação: 20 €**



**24 || CAIXA,**  
em porcelana da Vista Alegre, decoração "flores", marca usada em 1999. Dim.: 2,5 x 6,5 cm.  
**Base de licitação: 10 €**





**25 || JARRÃO COM TAMPA,**

em porcelana da Vista Alegre, decoração Samurai, tampa decorada com cão de Fô, marca usada 1980-1992. Dim.: 30 cm.

**Base de licitação: 90 €**



**26 || TERRINA COM TRAVESSA E CAIXA COM TAMPA,**

em porcelana moldada e relevada, decoração policromada "Flores" com complementos a ouro, marcas Artibus e Royal Paris, pintadas à mão. Dim.: 4,5 x 9 x 6 (caixa) cm.

**Base de licitação: 20 €**



**27 || TAÇA,**

em porcelana da Vista Alegre, em forma de folha, decoração com dourados. Dim.: 5,5 x 25 cm.

**Base de licitação: 25 €**



**28 || SERVIÇO DE CAFÉ,**

incompleto, em porcelana da Vista Alegre, decoração azul e branca "flores", composto por quatro chávenas e pires, açucareiro e leiteira.

**Base de licitação: 35 €**



**29 || PAR DE FRASCOS,**

em porcelana da Vista Alegre. Dim.: 23 cm.

**Base de licitação: 25 €**



**30 || TERRINA COM TRAVESSA,**

em porcelana da Vista Alegre, decoração Mountain Pine. Dim.: 30 x 42 cm.

**Base de licitação: 350 €**



**31 || CORVILHETE,**

em porcelana da Vista Alegre. Decoração Margão. Dim.- 2,5 x 27 x 23,5 cm.

**Base de licitação: 25 €**



**32 || PEQUENA TERRINA COM TAMPA,**

em porcelana da Vista Alegre, pintada á mão, "Aula da Vista Alegre", (1980-1992) com decoração floral, policromada e com dourados. Dim.: 15 x 25 cm.

**Base de licitação: 50 €**



**33 || TAÇA FUNDA,**

em porcelana da Vista Alegre, marca usada em 1980, recortada, decoração policromada, com dourados, flores, pintada à mão, "Aula de pintura da Vista Alegre". Dim.: 8 x 14 cm.

**Base de licitação: 50 €**



**34 || SALEIRO,**

em porcelana da Vista Alegre, decoração Imari. Dim.: 11 x 8 x 3,5 cm

**Base de licitação:** 15 €



**35 || SALEIRO,**

em porcelana da Vista Alegre, decoração policromada, motivos florais, coleção Palácio Nacional da Ajuda. Dim.: 4 x 8,5 cm

**Base de licitação:** 15 €



**36 || PAR DE JARRAS,**

em porcelana da Vista Alegre, Clube dos Colecionadores, decoração floral, peças numeradas, nº 2038/2500. Dim.: 15 cm

**Base de licitação:** 100 €



**37 || PRATO DE APERITIVOS,**

em porcelana da Vista Alegre, "Coleção Palácio Nacional da Ajuda", decoração com monogramas corado ML ( D.Maria Pia, D. Luis) a vermelho e ouro, e cercadura de motivos estilizados em ouro de relevo. Dim.: 28 x 29 cm

**Base de licitação:** 75 €



**38 || TERRINA,**

em porcelana da Vista Alegre, decoração Margão. Dim.: 15 x 20 cm.

**Base de licitação:** 40 €



**39 || BEBEDOURO HOSPITALAR,**

em porcelana da Vista Alegre, marca usada entre 1968 e 1971, decoração a rosa e branco "flores". Dim.: 7 x 20 cm.

**Base de licitação:** 15 €



**40 || CONJUNTO DE DEZANOVE FRASCOS E CAIXAS,**

em vidro e outros materiais, de tamanhos e formas variadas.

**Base de licitação:** 75 €



**41 || URNA,**

em vidro soprado e moldado, decoração gravada "Pássaros e flores", neoclássica, séc.XVIII/XIX. Dim.: 32 cm

**Base de licitação:** 90 €



**42 || SERVIÇO DE COPOS,**

em vidro gravado, composto por catorze taças de champagne, dezoito copos para água, quinze copos para vinho, dezanove copos para vinho do porto e doze para licor (um com defeito).

**Base de licitação:** 50 €



**43 || FRASCO,**

em vidro coalhado, pintado à mão, decoração policromada, com tampa em prata. Dim.:16 cm.

**Base de licitação:** 140 €



**44 || CANECA E QUATRO COPOS,**

em vidro, assinada, decoração "flores". Dim.: 20 cm (caneca)

**Base de licitação:** 35 €



**45 || DOIS FRASCOS,**

em vidro castanho, de farmácia. Dim.: 23 cm.

**Base de licitação:** 25 €



**46 || LOTE DE SEIS COPOS DIVERSOS,**

em vidro. Tamanhos diversos.

**Base de licitação:** 5 €



**47 || NOVE TAÇAS DE CHAMPANHE,**

em vidro. Esbeçadelas. Dim.: 7,5 x 9 cm

**Base de licitação:** 5 €



**48 || SEIS COPOS PARA LICOR,**

em vidro. Dim.: 7 x 3 cm

**Base de licitação:** 3 €



**49 || TRÊS TAÇAS,**

em vidro, tamanhos diversos. Dim.: 10 x 22 cm.

**Base de licitação:** 20 €



**50 || TAÇA E QUEBRA NOZES,**

taça em casquinha, com interior em vidro. Dim.: 4,5 x 23 x 14,5 cm.

**Base de licitação:** 10 €



**51 || TRÊS TAMPAS DE GARRAFA,**

em vidro. Tamanhos e formas diversas. Falhas.

**Base de licitação:** 3 €



**52 || FRASCO,**

com tampa, em vidro, cor vermelho escuro, partida e colada no gargalo.  
Dim.: 22 cm x 8 cm.

**Base de licitação: 5 €**



**53 || BOMBONEIRA,**

em vidro de Murano, vermelho e transparente, com dourados. Dim.: 40 cm.

**Base de licitação: 20 €**



**54 || TAÇA,**

em vidro de Murano, de cor verde e transparente com profusa decoração com dourados. Dim.: 30 cm.

**Base de licitação: 30 €**



**55 || JARRA,**

em vidro coalhado branco. Dim.: 27 x 13 x 7,5 cm.

**Base de licitação: 20 €**



**56 || GALHETEIRO,**

em vidro, com pega em metal prateado, galhetas e pequenos saleiros em vidro, séc. XX. Dim.: 21 x 23 x 15 cm.

**Base de licitação: 80 €**



**57 || GALHETEIRO,**

com base em vidro preto, com pega em metal prateado, galhetas e pequenos saleiros em vidro, séc. XX. Dim.: 23 cm.

**Base de licitação: 80 €**



**58 || LICOREIRO,**

em casquinha, com garrafas em cristal lapidado e gravado, decoração a ouro "grinaldas", séc. XIX.

**Base de licitação: 250 €**





**59 || GARRAFA,**  
em vidro lapidado. Dim.: 30 x 14 x 6 cm.  
**Base de licitação: 15 €**



**60 || GARRAFA,**  
em vidro lapidado. Dim.: 26,5 x 12 x 7 cm.  
**Base de licitação: 15 €**



**61 || GARRAFA,**  
em cristal lapidado da Atlantis. Dim.: 24,5 cm.  
**Base de licitação: 35 €**



**62 || SALEIRO E PIMENTEIRO,**  
em cristal e prata. Falhas. Dim.: 6 x 10 x 4,5 cm.  
**Base de licitação: 30 €**



**63 || GARRAFA,**  
em cristal Atlantis. Dim.: 27 x 13 x 7 cm  
**Base de licitação: 35 €**



**64 || TAÇA COM TAMPA,**  
em cristal checoslovaco, cor azul. Infima falha. Dim.: 34 x 12,5 cm.  
**Base de licitação: 60 €**



**65 || GARRAFA,**  
em cristal lapidado. Dim.: 25,5 cm  
**Base de licitação: 20 €**



**66 || JARRO COM TAMPA E PEGA,**  
em cristal lapidado. Dim.: 30 cm.  
**Base de licitação:** 60 €



**67 || TAÇA DE PÉ ALTO,**  
em cristal lapidado e gomado, decoração a ouro "grinaldas", séc. XIX. Dim.: 20 x 27 cm.  
**Base de licitação:** 250 €



**68 || BOMBONEIRA,**  
em metal cloisonné, decoração policromada. Dim.: 16 cm.  
**Base de licitação:** 50 €



**69 || BOMBONEIRA,**  
em metal cloisonné, decoração policromada. Dim.: 16 cm.  
**Base de licitação:** 50 €



**70 || PAR DE JARRAS,**  
em metal cloisonné, decoração policromada "flores" sobre fundo azul. Séc.XIX/XX. Dim.: 31 cm.  
**Base de licitação:** 190 €



**71 || PAR DE CASTIÇAIS,**  
em bronze. Estilo Rocaille. Falhas e defeitos. Dim.: 30 x 30 cm.  
**Base de licitação:** 10 €



**72 || PRATO, LAMPARINA, DUAS BASES,**  
lote composto por prato em Cristofle, lamparina em metal e duas bases para mesa.  
**Base de licitação:** 20 €



**73 || PALMATÓRIA, TESOURA DE MORRÕES, ALMOFARIZ E OUTROS,**  
lote composto por lamparina, tesoura de morrões, almofariz com pilão, em latão, e pote com tampa, cloisonné. Falhas.  
**Base de licitação:** 30 €



**74 || PAR DE JARROS,**

em bronze, decoração relevada. Dim.: 41 cm

**Base de licitação:** 70 €



**75 || TINTEIRO E PORTA CARTÕES,**

em bronze, sobre base em mármore. Dim.: 18 x 40 x 26 cm.

**Base de licitação:** 50 €



**76 || CAIXA,**

em bronze, de origem oriental, marcada, representando "flor de lótus". Dim.: 9 x 14 cm.

**Base de licitação:** 50 €



**77 || TRAVESSA,**

em estanho, forma retangular. Dim.: 27,5 x 59,5 cm.

**Base de licitação:** 25 €



**78 || GUARDA JÓIAS,**

em metal. Dim.: 10 x 13 cm.

**Base de licitação:** 35 €



**79 || SAMOVAR "CANINHAS",**

em estanho polido. Dim.: 40 cm.

**Base de licitação:** 140 €



**80 || ESCULTURA,**

em massa, com banho de prata, representando cão. Dim.: 21 x 22 cm.

**Base de licitação:** 60 €



**81 || PAR DE CACHEPOTS,**

em esmalte da fábrica de Minchin, decoração policromada "brasão português". Dim.: 23 x 27 cm.

**Base de licitação:** 30 €



**82 || EXPOSITOR,**

em ferro forjado e pintado. Dim.: 123 x 69 x 50 cm.

**Base de licitação:** 50 €



**83 || SERVIÇO DE TALHERES,**

em inox, marca Chromolit, com estojo.

**Base de licitação:** 30 €



**84 || EXPOSITOR DE PAREDE,**

em latão e vidro. Dim.: 39 x 27 x 13 cm.

**Base de licitação:** 10 €



**85 || PEQUENA ARCA,**

em madeira, com aplicação de metal, forrada a veludo, séc. XIX. Dim.: 11 x 21 x 14 cm.

**Base de licitação:** 60 €



**86 || CÔMODA PAPELEIRA,**

em madeira de pau santo, três gavetas e dois gavetões, fábrica com nicho central e gavetas. Séc.XX. Dim.: 110 x 104 x 50 cm.

**Base de licitação:** 800 €



**87 || MESA DE SALA DE JANTAR,**

em madeira de mogno, redonda, com duas tábuas de aumento. Dim.: 75 x 110 x 110 cm; 75 x 110 x 190 cm (com tábuas).

**Base de licitação:** 120 €



**88 || ARMÁRIO,**

estilo Boulle, ébano e madeira ebanizada com marchetaria de tartaruga e metal dourado, aplicações em bronze, tampo em mármore (falha no tampo), francês, séc. XIX. Dim.: 115,5 x 87 x 42,5 cm

**Base de licitação:** 1080 €



**89 || MESA DE SALA DE JANTAR E SEIS CADEIRAS,**

tampo de igreja, séc XVIII, tampo marmoreado e dourado a folha de ouro, com restauros, cadeiras lacadas a branco e estofadas em damasco ao gosto Luis XVI. Dim.: 79,5 x 206,5 x 119,5 (mesa); 91,5 x 48 x 48 (cadeira) cm.

**Base de licitação:** 1440 €



**90 || PAR DE CADEIRAS,**

em madeira de cerejeira com assento em palhinha, D.José/D.Maria, último quartel do séc.XVIII. Dim.: 86 x 51 x 43 cm.

**Base de licitação:** 200 €



**91 || CREDÊNCIA,**

em talha vazada de madeira de carvalho. Dim.: 87 x 137 x 50,5 cm.

**Base de licitação:** 550 €



**92 || CÔMODA PAPELEIRA,**

em madeira de pau santo, ao gosto D.João V, "torta", composta por dois gavetões e duas gavetas, interior com gavetas e nicho central. Dim.: 108 x 93 x 50 cm.

**Base de licitação:** 950 €



**93 || PAR DE FAUTEUILS,**

em madeira de nogueira, assento e costas forrados a damasco de cor pérola. Dim.: 97 x 60 x 41 cm.

**Base de licitação:** 150 €



**94 || CADEIRA,**

em madeira de pau santo, assento e costas forrados a veludo. Dim.: 96 x 57 x 45 cm.

**Base de licitação:** 180 €



**95 || MOBÍLIA DE ESCRITÓRIO,**

em madeira de mogno, dita de torcidos e tremidos, início do séc.XX, composta por: par de cadeiras, um cadeirão, secretária e vitrine livreira. Dim.: 198 x 165 x 49 cm.

**Base de licitação:** 900 €



**96 || MEIA CÔMODA,**

em madeira de pau-santo, torta e retorta, com aplicações e ferragens em bronze. Dois gavetões. Séc. XIX.

**Base de licitação:** 350 €





**97 || CADEIRA,**

em madeira de pau santo, de rolinho, com assento em palhinha. Falha na palhinha. Dim.: 87 x 46 x 41 cm.

**Base de licitação:** 100 €



**98 || CADEIRA,**

em madeira de pau santo, de rolinho, com assento em palhinha. Falha na palhinha. Dim.: 87 x 46 x 41 cm.

**Base de licitação:** 100 €



**99 || TOUCADOR MINIATURA,**

caixa guarda-jóias com aplicações em prata. Dim.: 26 x 30 x 12cm.

**Base de licitação:** 70 €



**100 || APARADOR,**

em madeira de castanho entalhada. Ao gosto D. João V, com 4 portas e 5 gavetas. Dim.- 100 x 210 x 95 cm.

**Base de licitação:** 150 €



**101 || DESENHO,**

representando tronco de mulher nua, a tinta da china, assinado João Cutileiro. Dim.: 29 x 20 cm.

**Base de licitação:** 125 €



**102 || VIRGEM DOS ROCHEDOS,**

óleo sobre madeira. Dim.: 54 x 25 cm.

**Base de licitação:** 200 €



**103 || CARLOS CARNEIRO,**

desenho, assinado e datado 1956, representando figura masculina. Dim.: 40 x 30 cm.

**Base de licitação:** 125 €



**104 || MANUELA JORGE, SERIGRAFIA,**

numerada: nº 61 de 150, assinada e datada de 1965. Com moldura. Dim.: 26 x 34 cm. (mancha).

**Base de licitação:** 200 €



**105 || VORPOINT, ÓLEO SOBRE PLATEX,**

representação de mulher africana, assinado e datado de 1970. Dim.: 77 x 47 cm.

**Base de licitação: 150 €**



**106 || DOIS QUADROS,**

bordados em tecido de seda, reproduzindo cenas do cotidiano. Dim.: 40 x 31 cm.

**Base de licitação: 100 €**



**107 || GRAVURA AGUADELADA,**

do séc. XIX, com moldura em madeira, "Promenade in Fontainebleau". Dim.: 89 x 75 cm.

**Base de licitação: 120 €**

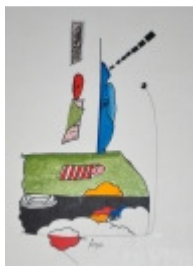

**108 || KIRA, 73,**

guache sobre papel, tema abstrato com referência ao "porto", datado e assinado, emoldurado. Dim.: 65 x 50 cm.

**Base de licitação: 200 €**



**109 || "PAISAGEM MARINHA",**

óleo sobre madeira, emoldurado. Dim.: 12 x 19 cm.

**Base de licitação: 50 €**



**110 || ÓLEO SOBRE PLATEX,**

representação de paisagem marítima. Dim.: 49 X 69,5 cm.

**Base de licitação: 100 €**



**111 || TRÊS DESENHOS,**

a lápis, originais, emoldurados, representando "casario" e "figuras masculinas". Dim.: 28 x 23 cm.

**Base de licitação: 40 €**



**112 || TRÊS DESENHOS,**

a lápis, originais, emoldurados, representando "casario" e "figura masculina" e "figura feminina". Dim.: 28 x 23 cm.

**Base de licitação: 40 €**



**113 || GRAVURA,**

"The Brighton Daily Mails". Dim.: 35 x 25 cm.

**Base de licitação:** 15 €



**114 || "BUSTOS",**

quatro gravuras, assinado A. Ferreira, datadas de 1969, arte africana. Dim.: 24 x 18 cm.

**Base de licitação:** 20 €



**115 || PAINEL,**

representando paisagem urbana Nova Iorque.

**Base de licitação:** 10 €



**116 || "THANGKA MANDALA",**

pintura a ouro, inspirada no budismo, emoldurado. Dim.: 38 x 27,5 cm.

**Base de licitação:** 130 €



**117 || AGUARELA SOBRE PAPEL,**

representando eléctrico da Foz do Porto, assinado Ilva Otero, emoldurado.

Dim.: 9 x 14 cm.

**Base de licitação:** 40 €



**118 || AGUARELA SOBRE PAPEL,**

representando eléctrico 22, assinado Ilva Otero, e datado 2000, emoldurado.

Dim.: 9 x 14 cm.

**Base de licitação:** 40 €



**119 || QUADRO,**

em metal relevado, com motivos ao gosto romântico. Dim.: 33 x 26 cm.

**Base de licitação:** 35 €



**120 || VINTE GARRAFAS MINIATURAS,**

de bebidas espirituosas, vinhos, etc, sem liquido.

**Base de licitação:** 10 €



**121 || DUAS GARRAFAS,**

bagaceira velha "Montanhas" e moscatel "Bodegas Garces".

**Base de licitação:** 15 €



**122 || DUAS GARRAFAS DE VINHO DO PORTO,**

"Dona Antónia - Ferreirinha - Reserva Especial" e "Duque de Bragança - 20 years old Port".

**Base de licitação:** 15 €



**123 || TRÊS GARRAFAS DE BRANDY,**

"Messias" e "1900 - Terry - Reserva".

**Base de licitação:** 15 €



**124 || TRÊS GARRAFAS DE VINHO DO PORTO,**

"Davma - Lácrima".

**Base de licitação:** 15 €



**125 || DUAS GARRAFAS DE WHISKY,**

"Stewarts cream of the barley" e "Buchanan's".

**Base de licitação:** 15 €



**126 || TRÊS GARRAFAS DE VINHO TINTO,**

"Porca da Murça", colheita de 1985.

**Base de licitação:** 15 €



**127 || TRÊS GARRAFAS,**

Whisky "White & Mackays"; Rum branco "Bootz"; Moscatel.

**Base de licitação:** 15 €



**128 || TRÊS GARRAFAS DE LICOR,**

"Croft Original - Fine Pale Cream Sherry"; "B and B - Beneictine"; "Licor creme - Superfino - Caves da Montanha."

**Base de licitação:** 15 €



**129 || ESPELHO,**

com moldura em madeira entalhada com dourados. Dim.: 79 x 68 cm.

**Base de licitação:** 60 €



**130 || ESPELHO,**

com moldura em madeira, com desenho em marchetaria e aplicação de bronze. Dim.: 86 x 62 cm.

**Base de licitação:** 75 €



**131 || ESPELHO,**

em madeira entalhada e dourada. Dim.: 145 x 79 cm.

**Base de licitação:** 80 €



**132 || ESPELHO,**

em madeira de castanho, entalhada. Dim.: 137 x 91 cm.

**Base de licitação:** 125 €



**133 || ESPELHO,**

em madeira entalhada e dourada, início do séc. XX. Dim.: 81 x 104 cm.

**Base de licitação:** 75 €



**134 || ESPELHO OVAL,**

com moldura em gesso relevado, flores. Dim.: 95 x 62 cm. e 12 suportes para ovos quentes. Defeitos.

**Base de licitação:** 120 €



**135 || ESPELHO,**

em madeira entalhada e dourada, ao gosto D.João V. Dim.: 88 x 50 cm.

**Base de licitação:** 20 €





**136 || ESPELHO,**

em madeira entalhada e dourada, ao gosto D.João V. Dim.: 110 x 122 cm

**Base de licitação:** 75 €

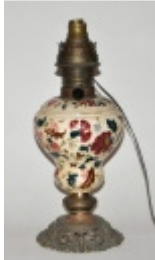

**137 || CANDEEIRO DE MESA DE PETRÓLEO,**

eletrificado, em faiança, com decoração policromada, e latão. Dim.: 42 cm.

**Base de licitação:** 30 €

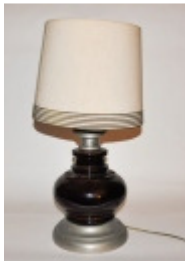

**138 || CANDEEIRO DE MESA,**

com base em metal e porcelana vidrada, com abajur. Dim.: 67 cm.

**Base de licitação:** 40 €



**139 || CANDEEIRO DE MESA,**

com base em inox, e abajur de cor bege. Dim.: 30,5 x 26 cm (com abajur).

**Base de licitação:** 25 €



**140 || CANDEEIRO DE MESA,**

em faiança, cor rosa, com abajur. Dim.: 36 cm.

**Base de licitação:** 20 €



**141 || PAR DE CANDEEIROS DE MESA,**

em madeira entalhada e pintada, com abajur. Dim.: 66 cm.

**Base de licitação:** 75 €



**142 || CANDEEIRO DE MESA,**

em massa, com decoração relevada e abajur. Dim.: 70 cm.

**Base de licitação:** 60 €



**143 || CANDEEIRO DE MESA,**

em madeira, pintada e entalhada "torcidos", com abajur. Dim.: 63 cm.

**Base de licitação:** 60 €



**144 || CANDEEIRO DE MESA,**

em alabastro. Dim.: 44 cm

**Base de licitação:** 60 €



**145 || PAR DE CANDEEIROS DE MESA,**

em alabastro, com abajures. Dim.: 62 cm

**Base de licitação:** 100 €



**146 || CANDEEIRO DE PÉ ALTO,**

em latão dourado, com abajur em seda. Dim.: 185 cm.

**Base de licitação:** 220 €



**147 || CANDEEIRO DE PÉ ALTO,**

em latão, com braço extensível. Sem abajur.

**Base de licitação:** 90 €



**148 || CANDEEIRO DE MESA,**

em vidro coalhado, dobro, de cor vermelha e branca. Séc.XIX/XX. Dim.: 38 x 15 cm.

**Base de licitação:** 60 €



**149 || PAR DE CANDEEIROS DE MESA,**

com base em latão com dois "leões" em cada base, e tulipas em vidro coalhado bege. Dim.: 21 x 15 cm.

**Base de licitação:** 30 €



**150 || CANDEEIRO DE MESA,**

em antimónio, decoração relevada. Dim.: 60cm

**Base de licitação: 25 €**



**151 || CANDEEIRO DE MESA,**

em latão, com abajure em vidro. Dim.: 28 cm.

**Base de licitação: 15 €**



**152 || CANDEEIRO DE TETO,**

em vidro cor de laranja, com aplicação de metal, de três lumes. Dim.: 25 x 37 cm.

**Base de licitação: 20 €**



**153 || CANDEEIRO DE TETO,**

em ferro forjado, de três braços. Dim.: 47 x 52 cm.

**Base de licitação: 20 €**



**154 || TRÊS CANDEEIROS DE TETO,**

com globos brancos, tamanhos e formas diferentes.

**Base de licitação: 15 €**



**155 || SEDA NATURAL,**

duas peças.

**Base de licitação: 150 €**



**156 || ÉCHARPE,**

em veludo negro, com aplicação de pele de arminho nas pontas. Dim.: 146 x 41 cm.

**Base de licitação: 30 €**



**157 || COLCHA,**

em algodão, bordada a fio de seda, policromada. Dim.: 220 x 230.

**Base de licitação: 250 €**



**158 || MESA DE ABAS,**

em madeira de cerejeira. Séc.XIX/XX. Dim.: 75 x 150 cm.

**Base de licitação:** 100 €

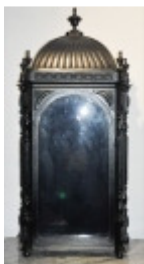

**159 || ORATÓRIO,**

em madeira de castanho pintada a negro, com costas interiores em veludo, D.Maria, séc. XIX. Dim.: 145 x 65 x 33 cm.

**Base de licitação:** 300 €



**160 || MESA DE CENTRO,**

em pau-óleo, Romântica, tampo em mármore, com falha. Dim.: 105 x 79 cm.

**Base de licitação:** 150 €



**161 || TAPETE PERSA,**

antigo. Dim.: 245 x 142 cm.

**Base de licitação:** 100 €



**162 || TAPETE,**

em fio de lã, decoração policromada, "flores".

**Base de licitação:** 40 €



**163 || TAPETE DE BEIRIZ,**

em fio de lã, decoração policromada "flores". Dim.: 165 x 230 cm.

**Base de licitação:** 270 €



**164 || TAPETE DE ARRAIOLOS,**

em ponto grosso, falha numa das bordas laterais. A necessitar de restauro. Dim.: 305 x 186 cm.

**Base de licitação:** 60 €



**165 || COLCHA,**

em damasco de cor vermelha, com defeito e desgaste. Dim.: 235 x 195 cm.

**Base de licitação:** 100 €



**166 || TRÊS LENÇÓIS,**

em linho antigo.

**Base de licitação:** 50 €



**167 || TOALHA DE MESA,**  
em linho, com bordado a crivo. Dim.: 275 x 85 cm.  
**Base de licitação: 25 €**



**168 || TOALHA,**  
em linho bordado. Dim.: 130 x 200 cm.  
**Base de licitação: 40 €**



**169 || TOALHA DE MESA,**  
em renda de filé. Dim.: 220 x 210 cm  
**Base de licitação: 50 €**



**170 || TOALHA DE ALTAR,**  
em linho, com ponto aberto e monograma. Dim.: 180 x 100 cm.  
**Base de licitação: 40 €**



**171 || COBERTA,**  
em linho azul claro, ricamente bordado com motivos "florais" e figuras geométricas. Dim.: 180 x 218 cm.  
**Base de licitação: 10 €**



**172 || TOALHA,**  
em renda de croché fino e aplicação de bordados sobre linho. Dim.: 3 x 1,88 cm.  
**Base de licitação: 350 €**



**173 || TOALHA,**  
em linho adamascado. Dim.: 480 x 200 cm.  
**Base de licitação: 140 €**



**174 || TOALHA DE CHÁ,**  
em linho bordado branco.  
**Base de licitação: 150 €**



**175 || TOALHA MACRAMÉ,**  
em voile bordado (branca)  
**Base de licitação: 100 €**



**176 || COLCHA,**  
em damasco amarelo.  
**Base de licitação: 90 €**





**177 || COLCHA,**  
em seda, flores.  
**Base de licitação:** 90 €



**178 || COLCHA,**  
em damasco fantasia, xita.  
**Base de licitação:** 90 €



**179 || CASAL,**  
em porcelana Italiana, representação das "vindimas/outono". Ínfimas falhas.  
Dim.: 84 cm.  
**Base de licitação:** 450 €

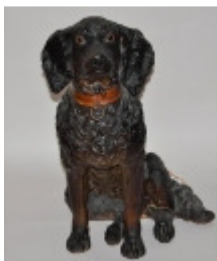

**180 || CÃO,**  
escultura em barro pintado, olhos em vidro. Falha na cauda. Dim.: 61 x 50 cm.  
**Base de licitação:** 140 €



**181 || PAR DE FIGURAS DE APRESENTAÇÃO,**  
em biscuit, com decoração policromada. Falhas. Dim.: 26 cm.  
**Base de licitação:** 80 €



**182 || ESCULTURA,**  
representando "Anjo", em terracota e base em madeira, do escultor Américo Gomes. Dim.: 18 x 17,5 cm.  
**Base de licitação:** 75 €



**183 || CAVALEIRO,**  
escultura em biscuit, Sacavém, representando Henry De La Tour Vicomte de Turenne. Dim.: 28 x 21 x 10 cm.  
**Base de licitação:** 80 €



**184 || BUSTO,**  
em mármore, numerada "158", com defeito. Dim.: 22 x 18 cm.  
**Base de licitação:** 10 €



**185 || ESCULTURA,**

em cerâmica branca, sobre uma base preta em cerâmica, estilo Arte Nova, dos anos 40, representando figura feminina com cães. Estatuária de Coimbra.

Dim.: 35 x 72 x 24 cm.

**Base de licitação:** 60 €



**186 || PAR DE PRATOS,**

em porcelana inglesa, Castle of Rochefort, oitavados, decoração azul e branca, paisagem.

**Base de licitação:** 30 €



**187 || TRAVESSA,**

loija de Staffordshire, decoração a rosa "Paisagem Oriental", inglesa, séc. XIX/XX, marcada, Dim.- 17 x 13,5 cm

**Base de licitação:** 60 €



**188 || TRAVESSA,**

em porcelana inglesa, Staffordshire, decoração azul e branca, motivos orientais, "paisagem ribeirinha com pagodes". Dim.: 40 x 50 cm.

**Base de licitação:** 80 €



**189 || TRAVESSA,**

em porcelana inglesa, decoração a azul "Paisagem fluvial com pagodes e barcos". Dim.: 30,5 x 39 cm.

**Base de licitação:** 50 €



**190 || TRAVESSA,**

em porcelana inglesa, decoração a azul "Paisagem fluvial com pagodes e barcos", marcada, Dim. - 39 x 30,5 cm.

**Base de licitação:** 50 €



**191 || PAR DE PALITEIROS,**

em porcelana, forma de peixe. Dim.: 3 x 10 cm.

**Base de licitação:** 20 €



**192 || DOIS PRATOS DE FAIANÇA,**

ladeiro e sopeiro, da "Ceramica Andina Ecuador", representando cena rural inglesa. Dim.: 25,5 cm e 21,5 cm.

**Base de licitação:** 30 €



**193 || DOIS PRATOS DE FAIANÇA,**

com motivos orientais. Sendo um deles da fábrica de Sacavém. Dim.: 22 cm e 22,5 cm.

**Base de licitação:** 10 €



**194 || CANECA,**

de carranca, em faiança, decoração policromada..Pequenas falhas. Dim.: 31cm.

**Base de licitação:** 10 €



**195 || DUAS CANECAS,**

de carranca, em faiança, com decoração policromada. Dim.: 11 cm.

**Base de licitação:** 20 €



**196 || CANECA,**

em faiança, de Sacavém. Dim. : 20 cm.

**Base de licitação:** 25 €



**197 || TERRINA,**

em faiança, marcada Lusitana. Sinais de desgaste. Dim.: 15 x 33 cm.

**Base de licitação:** 25 €



**198 || PEQUENA TERRINA,**

em faiança. Dim.: 18 x 23 cm.

**Base de licitação:** 40 €



**199 || SERVIÇO DE CHÁ,**

em faiança do Carvalhido, incompleto, composto por seis chávenas e seis pires, leiteira e açucareiro. Dim.:10 cm (leiteira).

**Base de licitação:** 30 €



**200 || PRATO DE GRANDES DIMENSÕES,**

em faiança de fabrico do Norte, decoração a azul "Flores", português, séc. XVII/XVIII, pintado à mão. Sinais de uso. Dim.: 37 cm.

**Base de licitação:** 75 €



**201 || PALITEIRO ÁGUIA,**

em prata marcada e contrastada, com dois rubis nos olhos. Dim.: 10 x 9 cm. Peso.: 202 grs.

**Base de licitação:** 200 €



**202 || SALVA BILHETEIRA,**

em prata Porto Coroa, com três pés, gradinha, e gravados "flores". Dim.: 26 cm. Peso: 616,7 grs.

**Base de licitação:** 500 €



**203 || FOSFOREIRA,**

em prata Inglesa, marcada. Dim.: 6 x 4,6 cm. Peso: 43,4 grs.

**Base de licitação:** 30 €



**204 || CAIXA DE RAPÉ,**

em prata marcada, gravada com monograma, relevada. Dim.: 7 x 6,5 cm. Peso: 52,9 grs.

**Base de licitação:** 35 €



**205 || CAIXA DE RAPÉ,**

em prata marcada, gravada. Dim.: 6,5 x 6,5 cm. Peso: 83,4 grs.

**Base de licitação:** 50 €



**206 || PALITEIRO,**

em prata marcada e contrastada águia, com a forma de barril. Dim.: 8 x 5 cm. Peso: 63 grs.

**Base de licitação:** 130 €



**207 || SERVIÇO DE CHÁ,**

em prata marcada e contrastada Javali, ao gosto Vitoriano. Composto por bule, cafeteira, açucareiro, leiteira. Dim.: 24x 20 cm. Peso: 2492 grs.

**Base de licitação:** 1700 €



**208 || CESTO,**

em prata marcada e contrastada águia. Dim.: 10 x 10,5 cm. Peso: 128 grs.

**Base de licitação:** 80 €



**209 || SALVA BILHETEIRA,**

em prata, contraste do Porto, marca de ourives MED, séc. XVIII. Dim.: 4 x 26 cm. Peso: 577 grs.

**Base de licitação:** 1200 €



**210 || CIGARREIRA,**

em prata portuguesa. Dim.: 11 x 8 cm. Peso: 113 grs.

**Base de licitação:** 50 €



**211 || JARRA ART DÉCO,**

em prata marcada águia, do prateiro Reis, Porto. Dim.: 15 cm. Peso: 246 grs.

**Base de licitação:** 125 €



**212 || CAIXA PARA PÓ DE ARROZ,**

em prata marcada e cinzelada. Dim.: 8 x 7 cm. Peso: 142 grs.

**Base de licitação:** 50 €



**213 || CAIXA PARA PÓ DE ARROZ,**

em prata, cinzelada. Dim.: 5,5 x 6,5 cm. Peso: 92 grs.

**Base de licitação:** 50 €



**214 || PORTA MOEDAS,**

em prata vermeil, com decoração relevada e gravada. Dim.: 4,5 x 7 cm.

**Base de licitação:** 50 €



**215 || COROA,**

em prata portuguesa, repuxada e cinzelada. Dim.: 10 x 7 cm. Peso: 29 grs.

**Base de licitação:** 70 €



**216 || COROA,**

em prata portuguesa, repuxada e cinzelada. Dim.: 8 x 6 cm. Peso 25 grs.

**Base de licitação:** 70 €

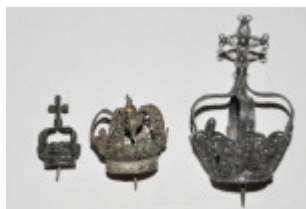

**217 || CONJUNTO DE TRÊS COROAS,**

em prata portuguesa. Dim.: 7 cm. Peso: 17 grs.

**Base de licitação:** 90 €



**218 || PAR DE CASTIÇAIS,**

em prata, marcada e contrastada javali, de um lume. Dim.: 26,5 cm. Peso: 974 grs.

**Base de licitação:** 600 €





**219 || BILHETEIRA,**

de gradinha em prata marcada porto coroa. Peso: 708 grs. Dim.: 4 x 32 cm.

**Base de licitação:** 650 €



**220 || PAR DE PRATOS,**

em porcelana da China, Companhia das Índias, decoração rouge de fer "Flores", reinado Qianlong. Dim.: 22,5 cm.

**Base de licitação:** 200 €



**221 || TERRINA COM TRAVESSA,**

em porcelana da China, Companhia das Índias, decoração policromada "Família rosa", "flores e borboletas". Dim.: 13 x 24 x 19 cm.

**Base de licitação:** 900 €



**222 || PAR DE PRATOS FUNDOS,**

em porcelana da China, Companhia das Índias, decoração mandarim, séc.XVIII. Dim.: 25 cm.

**Base de licitação:** 250 €



**223 || PRATO,**

em porcelana da china, Companhia das Índias. Falhas. Dim.: 23 cm.

**Base de licitação:** 15 €



**224 || TRAVESSA,**

em porcelana da china, Companhia das Índias, família Rosa, recortada, oval, decoração policromada com dourados, "flores". Dim.: 29 x 19 cm.

**Base de licitação:** 450 €



**225 || PAR DE PRATOS,**

porcelana da china, Companhia das Índias, ,decoração policromada com complementos a dourado, família rosa, reinado Quianglong, sendo um ladeiro e outro sopeiro, falhas. Dim.: 23,5 cm.

**Base de licitação:** 250 €



**226 || PRATO,**

em porcelana da china, Companhia das Índias, recortado, decoração policromada "paisagem". Falhas. Dim.: 15,5 cm.

**Base de licitação:** 20 €



**227 || JARRÃO,**

em porcelana da china, Companhia das Índias, Mandarim, sec.XIX. Dim.: 62 cm.

**Base de licitação:** 600 €



**228 || SEIS PRATOS,**

em porcelana da china, Companhia das Índias, decoração azul Cantão, oitavados, sec.XIX. Dim.: 23 cm.

**Base de licitação:** 450 €



**229 || PRATO COBERTO,**

em porcelana da china, Companhia das Índias, decoração azul Cantão, sec XIX. Dim.: 21 x 27 cm.

**Base de licitação:** 250 €



**230 || PRATO,**

em porcelana da China, Companhia das Índias, decoração policromada "Família rosa" "flores". Dim.: 22,5 cm.

**Base de licitação:** 100 €



**231 || PRATO COMPANHIA DAS ÍNDIAS,**

em porcelana da China, Companhia das Índias, recortado, decoração policromada "flores". Com cabelo. Dim.: 23,5 cm.

**Base de licitação:** 125 €



**232 || PAR DE PRATOS,**

em porcelana da China, Companhia das Índias, decoração policromada "flores", um oitavado e outro redondo. Falhas. Dim.: 22 cm

**Base de licitação:** 220 €



**233 || MOLHEIRA,**

reinado Qianlong, "família rosa", decoração policromada "flores", sec. XVIII , Dim.9,5 x24,5 x 9 cm.

**Base de licitação:** 250 €



**234 || PAR DE PRATOS,**

em porcelana da China, China Azul, com reservas, decoração "carpas". Dim.: 29 cm.

**Base de licitação:** 200 €



**235 || ENCERADEIRA ELÉTRICA,**

da Electrolux, com três escovas. Dim.: 110 cm.

**Base de licitação:** 15 €



**236 || CONJUNTO DE TAÇAS,**

em porcelana da Bavaria, composto por taça fruteira e quatro taças de menor dimensão, decoração policromada com dourados, motivos "frutos".Dim.: 6 x 24 cm.

**Base de licitação:** 35 €



**237 || FRAGATA,**

miniatura em madeira, representando modelo do séc.XVIII. Dim.: 54 x 77 x 10 cm.

**Base de licitação:** 45 €



**238 || BARCO,**

miniatura em madeira, representando modelo Holandês "T.S.Eendracht". Dim.: 62 x 54 x 10 cm.

**Base de licitação:** 45 €



**239 || RELÓGIO DE MESA,**

em mármore negro, numeração romana, a necessitar de restauro. Dim.: 20 x 32 x 14,5 cm.

**Base de licitação:** 70 €



**240 || PIANO VERTICAL,**

lacado a negro, da marca Riese, de origem Alemã, com banco regulador, negro, com assento em palhinha, redondo. Vestígios de xilófagos. Dim.: 134 x 146 x 65 cm.

**Base de licitação:** 150 €



**241 || DOIS RELÓGIOS,**

em porcelana europeia, decoração policromada com complementos a ouro, um deles com motivos "florais" e o outro com "riscas", movimento a quartzo. Dim.: 8,5 x 7,5 cm.

**Base de licitação:** 15 €



**242 || DOIS RELÓGIOS,**

em porcelana europeia, decoração a azul e ouro, movimento a quartzo. Dim.: 8,5 x 6 cm.

**Base de licitação:** 15 €



**243 || DOIS RELÓGIOS,**

em porcelana europeia, um com decoração a rosa com complementos a ouro, e outro com decoração a preto com complementos a ouro, formas diferentes, movimento a quartzo. Dim.: 9 x 7 cm.

**Base de licitação:** 15 €



**244 || DOIS RELÓGIOS,**

em porcelana europeia, decoração policromada com complementos a ouro, "flores", formas diferentes, movimento a quartzo. Dim.: 8 x 8 cm.

**Base de licitação:** 15 €



**245 || RELÓGIO DE PULSO,**

de homem, da marca Pierre Balmain, com pulseira em pele.

**Base de licitação:** 120 €



**246 || RELÓGIO DE PULSO,**

de senhora, da marca Citizen, bracelete em pele

**Base de licitação:** 75 €



**247 || RELÓGIO DE PULSO,**

de senhora, da marca Lorus, em aço inoxidável.

**Base de licitação:** 50 €



**248 || RELÓGIO DE PULSO, PRIMO EMPORIO,**

de quartzo. Caixa em aço inoxidável e bracelete azul clara. ras, dita "Mandarim antigo".

**Base de licitação:** 25 €



**249 || RELÓGIO DE PULSO, SLICK,**

de homem, de quartzo. Caixa em aço inoxidável e bracelete em borracha preta.

**Base de licitação:** 15 €



**250 || RELÓGIO DE PULSO, SLICK,**

de homem, de quartzo. Caixa em aço oxidável e bracelete em borracha laranja.

**Base de licitação:** 15 €



**251 || RELÓGIO DE PULSO, BMW,**

de homem, modelo "Bmw M Style", vidro em cristal de safira, bracelete e caixa em titânio.

**Base de licitação:** 100 €



**252 || RELÓGIO DE PULSO,**

de homem, da marca Piaget. Modelo banhado a ouro de 18k.

**Base de licitação:** 120 €



**253 || LOTE DE PEÇAS DE RELÓGIO,**

**Base de licitação:** 20 €



**254 || RELÓGIO DE PULSO "FERRARI",**

em aço inoxidável, com pulseira em pele preta. Resistente à água, com indicação do dia. Com garantia.

**Base de licitação:** 100 €



**255 || RELÓGIO DE PULSO "FERRARI",**

em aço inoxidável, com pulseira em pele castanha. Resistente à água, com indicação do dia do mês e da semana, cronómetro, com escala numérica (função de taquímetro), movimento a quartzo.

**Base de licitação:** 150 €



**256 || RELÓGIO DE PULSO "CARTIER",**

em ouro e aço, numeração romana, movimento a quartzo.

**Base de licitação:** 200 €



**257 || RELÓGIO DE PULSO, ÓMEGA,**

de homem, com movimento automático e mostrador de dias. Modelo "Constellation", bracelete em pele castanha clara. Com estojo.

**Base de licitação:** 450 €



**258 || RELÓGIO DE PULSO, ÓMEGA,**

de homem, com movimento automático e mostrador com os meses e dias. Modelo "Seamaster Cosmic", bracelete em aço inoxidável. Com estojo.

**Base de licitação:** 450 €



**259 || RELÓGIO DE PULSO, ÓMEGA,**

de senhora, em quartzo, modelo "Seamaster", bracelete em aço inoxidável. Com estojo.

**Base de licitação:** 300 €



**260 || BENGALA,**

em madeira, com bastão em metal, representando cavaleiro e cavalo. Dim.: 98 cm.

**Base de licitação:** 75 €



**261 || GANCHO PARA CABELO, ALFINETE DE PEITO E GANCHO,**

em metal, com pedras decorativas.

**Base de licitação:** 10 €





**262 || MEIA CÔMODA,**

em madeira de castanho, ao gosto D.João V, dois gavetões e duas gavetas. Vestígios de xilófagos. Dim.: 83 x 104 x 49 cm.

**Base de licitação: 125 €**



**263 || DOIS CAMAFEUS,**

em metal e calcário.

**Base de licitação: 25 €**



**264 || LOTE DE SETE PENDENTES,**

em prata. Peso.: 19,08g

**Base de licitação: 35 €**



**265 || FIO DE PRATA,**

Peso.: 14,87g

**Base de licitação: 15 €**



**266 || FIO DE PRATA,**

Peso: 5,68g.

**Base de licitação: 10 €**



**267 || PULSEIRA EM PRATA,**

Peso: 1,37g.

**Base de licitação: 5 €**



**268 || PENDENTE EM PRATA,**

"Relógio - A hora eternamente gravada".

**Base de licitação: 5 €**



**269 || VITRINE EXPOSITORA,**

Art déco, cor negra, com vaseiras, de cantos redondos. Dim.: 185 x 90 x 31 cm.

**Base de licitação: 125 €**

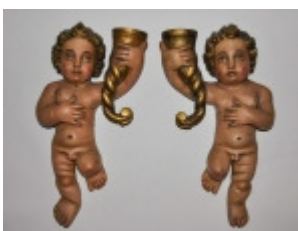

**270 || PAR DE ANJOS,**

em madeira entalhada e dourada.

**Base de licitação: 50 €**



**271 || APOIO PARA PÉS,**  
da Acodata. Dim.: 50 x 38 cm.  
**Base de licitação: 5 €**



**272 || CHAVEIRO DE PAREDE,**  
em madeira pintada e decorada em tons verdes e dourados. Dim.: 23 x 17 cm.  
**Base de licitação: 15 €**



**273 || TABULEIRO,**  
em laca de charão. Dim.: 45 x 75 cm.  
**Base de licitação: 100 €**



**274 || BOMBONEIRA,**  
em madeira exótica entalhada, com alto relevo, redonda. Dim.: 23 x 18 cm.  
**Base de licitação: 125 €**



**275 || CAIXA,**  
em raiz de nogueira, oval, com tampa. Dim.: 5 x 14 cm.  
**Base de licitação: 30 €**



**276 || CAIXA,**  
em raiz de nogueira, redonda, com tampa. Dim.: 7 x 13 cm.  
**Base de licitação: 30 €**



**277 || CAIXA,**  
em raiz de nogueira, redonda, com tampa. Dim.: 6 x 17 cm.  
**Base de licitação: 30 €**



**278 || CAIXA PARA CHARUTOS,**  
em raiz de nogueira. Dim.: 12 x 34 x 22 cm.  
**Base de licitação: 90 €**



**279 || PEQUENA CAIXA ANELEIRA,**  
com espelho.  
**Base de licitação:** 55 €



**280 || CAIXA,**  
em osso, decoração oriental com desenhos e inscrições, com aplicações em metal. Dim.: 3 x 9 x 4,5 cm.  
**Base de licitação:** 25 €



**281 || PEQUENA CAIXA,**  
em tartaruga, em forma de tartaruga. Dim.: 5 x 4 cm.  
**Base de licitação:** 30 €



**282 || PORTA MOEDAS,**  
em tartaruga, com incrustação em metal. Dim.: 9 x 5,5 cm.  
**Base de licitação:** 50 €



**283 || CAIXA DE CHARÃO,**  
negra, com douramentos, retratando cenas orientais, séc. XIX/XX. Pequenas falhas. Dim.: 12 x 22 x 14 cm.  
**Base de licitação:** 125 €



**284 || PEQUENA CAIXA ,**  
em laca castanha. Com defeito.  
**Base de licitação:** 30 €



**285 || CONJUNTO DE QUATRO CAIXAS,**  
para medicamentos, formatos, materiais e tamanhos diversos.  
**Base de licitação:** 10 €



**286 || PORTA CHARUTOS,**  
em tecido bordado, armação em metal e forro interior em veludo. Dim.: 16 x 9 cm.  
**Base de licitação:** 40 €

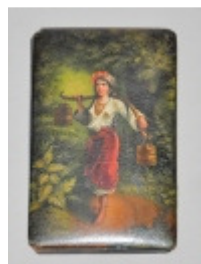

**287 || PORTA CARTÕES,**  
em couro, com pintura representando figura feminina. Dim.: 11 x 7 cm.  
**Base de licitação:** 25 €

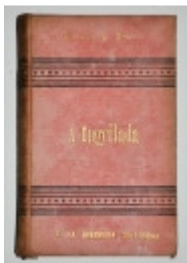

**288 || "A ENGEITADA",**  
de Camilo Castelo Branco. Nova Edição.  
**Base de licitação:** 15 €



**289 || "OBRAS DE CAMILO CASTELO BRANCO",**  
Estrellas Funestas. 5ª Edição. Obra datada de 1906.  
**Base de licitação:** 10 €



**290 || "DONA BRANCA",**  
de Camilo Castelo Branco. "Drama Lyrico extrahido do poema do Visconde de Almeida Garrett". 2ª Edição. Obra datada de 1888.  
**Base de licitação:** 50 €

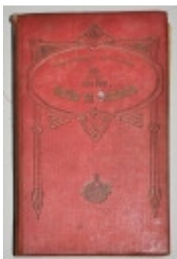

**291 || "SERÕES DA PROVÍNCIA",**  
de Júlio Dinis. 21ª Edição. Obra datada de 1920.  
**Base de licitação:** 30 €



**292 || "INTIMAS",**  
de Christovam Ayres. 2ª Edição. Datado de 1889.  
**Base de licitação:** 10 €



**293 || "OS CONTOS DE ANTÓNIO BOTTO",**  
8ª Edição.  
**Base de licitação:** 10 €



**294 || "OLIVENÇA - TERRA PORTUGUESA",**  
de António Manuel Pereira. Obra datada de 1960.  
**Base de licitação:** 30 €



**295 || "A CHAGA DO LADO",**

de José Régio. 2ª Edição.

**Base de licitação: 20 €**



**296 || "POESIAS DE A. HERCULANO",**

de Alexandre Herculano. 6ª Edição.

**Base de licitação: 10 €**



**297 || "EURICO PRESBYTERO",**

de Alexandre Herculano. 19ª Edição.

**Base de licitação: 10 €**



**298 || "THE INFANT READER",**

Royal School Series. Short stories in simple words.

**Base de licitação: 10 €**



**299 || LUÍS DE CAMÕES,**

romance histórico, em três volumes, de autoria de A. Campos Junior, editado por João Romano Torres & Cª, 3ª Edição.

**Base de licitação: 40 €**



**300 || DOIS DESENHOS DE SIZA VIEIRA E UM TEXTO DE SARAMAGO PARA GUEVARA,**

"Cada palavra tua é um homem de pé". Direcção gráfica de Armando Alves.

**Base de licitação: 150 €**



**301 || "HISTÓRIA DE PORTUGAL",**

por Oliveira Martins, sétima edição, Edição de António Maria Pereira- Lisboa. Composto por dois livros.

**Base de licitação: 10 €**





**302 || "CRÔNICA DE D.JOÃO I",**

de Fernão Lopes, edição comemorativa dos descobrimentos portugueses, numerada 517/1990, Editora Ediclube. Composto por dois livros, sendo o mais pequeno de estudos e transcrição paleográfica.

**Base de licitação:** 150 €



**303 || DOIS PRATOS,**

em porcelana inglesa, Minton, com decoração policromada e dourada. Dim.: 23 cm.

**Base de licitação:** 30 €



**304 || SERVIÇO DE CHÁ,**

em porcelana dita "casca de ovo", decoração policromada, do Japão, composto por doze chávenas de chá e pires, doze pratos para doce, dois pratos para bolos, uma tijela, bule, açucareiro e leiteira.

**Base de licitação:** 50 €



**305 || PARTE DE SERVIÇO DE JANTAR, CAFÉ E CHÁ,**

em porcelana de Grés, decoração policromada a esmalte. Composto por: cafeteira, bule, duas leiteiras, manteigueira, açucareiro, 22 chávenas (café + chá), 3 travessas, 2 pratos fundos, prato coberto, 6 taças, 8 malga, 11 ladeiros, 12 de fruta, 12 de doce.

**Base de licitação:** 130 €



**306 || PEQUENA CANECA,**

em porcelana, decoração Imari. Dim.: 7 cm.

**Base de licitação:** 30 €



**307 || CAIXA BOLACHEIRA,**

em cerâmica do Candal, decoração policromada "flores" com complementos a dourado, asa e borda a metal. Dim.: 13 x 22,5 x 16 cm.

**Base de licitação:** 40 €



**308 || DOIS PRATOS,**

em porcelana da China, com agarras, marcados, decoração a azul. Dim.: 25,5 cm.

**Base de licitação:** 45 €



**309 || JARRA,**

em porcelana, com pé, decoração policromada "flores". Dim.: 23 x 15 cm.

**Base de licitação:** 25 €



**310 || TRÊS ESCULTURAS,**

em porcelana, representando pássaros. Dim.: 12 cm.

**Base de licitação:** 20 €



**311 || PRATO COBERTO,**

em porcelana, decoração policromada e relevada "flores e frutos", da Holanda. Dim.: 18 x 23 cm.

**Base de licitação: 20 €**

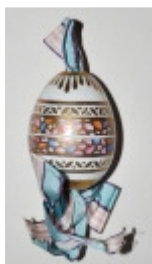

**312 || OVO DECORATIVO,**

em porcelana, pintura policromada, com aplicação de laço decorativo. Partido e colado. Dim.: 17 cm.

**Base de licitação: 20 €**



**313 || POTE COM TAMPA,**

em porcelana europeia, decoração policromada e relevada, com dourados. Dim.: 27 cm.

**Base de licitação: 80 €**



**314 || OVO DECORATIVO,**

em porcelana, pintura policromada, motivo "brasão", com aplicação decorativa de laço. Dim.: 17 cm.

**Base de licitação: 20 €**



**315 || OVO DECORATIVO,**

em porcelana, pintura policromada com aplicação decorativa de fita. Dim.: 17 cm.

**Base de licitação: 20 €**



**316 || CONJUNTO DE PIRES,**

em porcelana, diversas decorações.

**Base de licitação: 30 €**



**317 || POTE COM TAMPA,**

em porcelana inglesa, decoração policromada "flores, com tampa em metal. Dim.: 20 cm.

**Base de licitação: 20 €**



**318 || AQUÁRIO,**

em porcelana da china, decoração policromada com motivos "flores e peixes". Dim.: 41 x 48 cm.

**Base de licitação: 300 €**



**319 || JARRA,**

em porcelana, decoração policromada. Dim.: 25 cm.

**Base de licitação:** 25 €



**320 || ÂNFORA,**

em porcelana da Artibus, decoração policromada e relevada "Flores" com complementos a ouro. Dim.: 18,5 cm

**Base de licitação:** 20 €



**321 || SERVIÇO DE JANTAR COMPLETO,**

em porcelana da China, "princesinha", séc.XX. Composto por 90 peças: 24 ladeiros, 12 sopeiros, 12 de fruta e de doce, 12 copos para ovos, saleiro e pimenteiro, duas saladeiras, duas molheiras com colher, 6 travessas, 3 pratos cobertos, travessa de peixe.

**Base de licitação:** 300 €



**322 || SERVIÇO DE CAFÉ,**

em porcelana da China, decoração "princesinha", séc.XX. Composto por: 12 chávenas com pires, cafeteira, leiteira, açucareiro, 12 pratos para bolo.

**Base de licitação:** 50 €



**323 || SERVIÇO DE CHÁ,**

em porcelana da China, decoração "princesinha", séc.XX. Composto por: 12 chávenas com pires, bule, leiteira, açucareiro, 12 pratos para bolo.

**Base de licitação:** 50 €



**324 || JARRA,**

em porcelana de Limoges, decoração policromada, com dourados. Dim.: 30 cm.

**Base de licitação:** 35 €



**325 || PAR DE PRATOS,**

em porcelana de Limoges, decoração policromada "flores". Falha. Dim.: 25 cm.

**Base de licitação:** 40 €



**326 || SERVIÇO DE CAFÉ,**

em porcelana chinesa, "casca de ovo", decoração policromada, com dourados, composto por bule, leiteira, açucareiro, seis chávenas com pires. Dim.: 19 cm (bule).

**Base de licitação:** 60 €



**327 || SERVIÇO DE CAFÉ,**

em porcelana oriental, composto por bule, leiteira, açucareiro, seis chávenas e pires. Dim.: 16 cm (bule).

**Base de licitação:** 60 €



**328 || POTE,**

em porcelana europeia, decoração policromada "flores", pegas e base em bronze. Dim.: 47 x 31 cm.

**Base de licitação:** 1400 €



**329 || CASAL,**

escultura em terracota vidrada, decoração a azul e castanho, de proveniência oriental, marcada. Dim.: 36 x 23 x 26 cm.

**Base de licitação:** 350 €



**330 || CAIXA BOMBONEIRA,**

em cerâmica Wedgwood, decoração "neoclássica", com base e tampa em casquinha. Dim.: 24 x 19 cm.

**Base de licitação:** 250 €



**331 || SERVIÇO DE JANTAR, CAFÉ E CHÁ,**

serviço completo, faltando a terrina, em porcelana Inglesa, decoração a azul "flores". Composto por: 36 pratos ladeiros, 12 sopeiros, 12 de fruta, 12 de doce, 5 travessas, molheira, 12 chávenas de chá e café, bule, cafeteira, leiteira, açucareiro, etc.

**Base de licitação:** 1300 €



**332 || CAIXA,**

em porcelana, Porcelaine de Paris, France, pintada á mão, decoração policromada. Dim.: 3,5 x 10 cm.

**Base de licitação:** 35 €



**333 || CAIXA,**

em porcelana, Real Feitoria, pintada á mão, decoração policromada. Dim.: 2,5 x 6 cm.

**Base de licitação:** 30 €



**334 || CAIXA,**

em porcelana, de Limoges, France, pintada á mão, decoração policromada. Dim.: 6 x 4 cm.

**Base de licitação:** 30 €



**335 || SERVIÇO DE CHÁ E CAFÉ,**

em porcelana do Japão, "casca de ovo", composto por bule, leiteira, cafeteira, dois açucareiros, prato de bolo, seis pratos de doce, quatro chávenas de café e seis pires, cinco chávenas de chá e seis pires. Falhas. Decoração policromada, flores e pássaros.

**Base de licitação:** 30 €





**336 || PAR DE JARRAS,**  
em porcelana francesa de Sevres, ditas de "floresta", decoração policromada "flores", ricamente decorada a ouro, séc.XIX/XX. Dim.: 35 x 26 x 15 cm  
**Base de licitação:** 350 €



**337 || PEQUENA TERRINA,**  
em porcelana branca, da Bavaria, decoração a ouro "flores". Dim.: 15 x 30 cm.  
**Base de licitação:** 45 €



**338 || PEQUENA TERRINA.**  
redonda, em porcelana branca, da Bavaria, decoração a ouro "flores". Dim.: 22 x 28 cm.  
**Base de licitação:** 75 €



**339 || PRATO DECORATIVO,**  
em porcelana da Spal, edição limitada, "Golden lion", decoração azul, dourada e rouge de ferr.  
**Base de licitação:** 10 €



**340 || DUAS CADEIRAS,**  
em madeira de mogno, com estofos em veludo verde. Dim.: 92 x 45 x 42 cm.  
**Base de licitação:** 30 €



**341 || DUAS CADEIRAS,**  
em talha dourada, com estofos em damasco (em tons de bege e verde). A precisar de restauro. Dim.: 95 x 44 x 40 cm.  
**Base de licitação:** 30 €



**342 || MESA DE JOGO,**  
em madeira, com forro em tecido verde, desmontável, dita de "campanha". Dim.: 70 x 71 cm (montada).  
**Base de licitação:** 30 €



**343 || QUATRO CADEIRAS E DOIS CADEIRÕES,**  
em madeira de castanho, ao gosto D.José, com assento em couro e pregaria. Dim.: 113 x 57 x 44 cm.  
**Base de licitação:** 280 €





**344 || CÔMODA PAPELEIRA COM ALÇADO,**

em madeira de castanho, rústico, com duas portas, duas gavetas e fábrica de linhas direitas. Séc.XVIII. Dim.: 210 x 123 x 52 cm.2014

**Base de licitação:** 125 €



**345 || MÓVEL DE MÚSICA,**

da marca Telefunken, com rádio, giradiscos, amplificador. Anos 70. Dim.: 77 x 112 x 35 cm.

**Base de licitação:** 50 €



**346 || CADEIRÃO,**

em madeira de mogno, ao gosto D.José. Dim.: 97 x 60 x 50 cm.

**Base de licitação:** 35 €



**347 || TAPEÇARIA GOBLAIN,**

decoreção policromada, representando paisagem e figuras junto a rio. Dim.: 140 x 95 cm.

**Base de licitação:** 20 €



**348 || ÓLEO SOBRE TELA.**

representando "casario e figuras rurais", assinado. Dim.:40,5 x 30 cm.

**Base de licitação:** 30 €



**349 || ÓLEO SOBRE TELA,**

representando "Azenha", assinado Alvarez, emoldorado. Dim.:38 x 49 cm.

**Base de licitação:** 30 €



**350 || ÓLEO SOBRE TELA,**

representando "Caravela no mar", assinado Berta M.,datado de 1935, com moldura entalhada e dourada. Tela a precisar de restauro. Dim.: 43 x 69 cm.

**Base de licitação:** 10 €

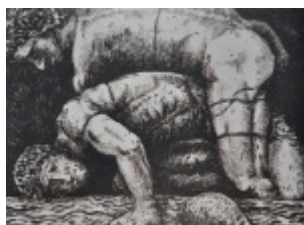

**351 || PEDRO PROENÇA,**

acrílico sobre tela, assinado e datado de 1992 (no verso), representando cena de luta greco-romana. Dim.: 100 x 129 cm.

**Base de licitação:** 1750 €



**352 || "JUSTINO ALVES",**

assinado e datado de 1983, "Composição", com moldura em latão. Dim.: 72,5 x 60 cm.

**Base de licitação: 3500 €**



**353 || ARTUR BUAL,**

óleo sobre tela, assinado e datado 1981. Dim.: 86 x 67 cm.

**Base de licitação: 4500 €**



**354 || LUÍS ALBERTO, ÓLEO SOBRE TELA,**

representação de cena de caça. Dim.: 65 x 81 cm

**Base de licitação: 600 €**



**355 || PAR DE ÓLEOS SOBRE TELA,**

assinados Vici, com representação de flores, emoldurados. Dim: 68,5 x 48 cm.

**Base de licitação: 300 €**



**356 || ÓLEO SOBRE TELA,**

representando paisagem campestre, casario. Com moldura dourada. A necessitar de restauro.

**Base de licitação: 400 €**



**357 || AMÉRICO TABORDA, 1984,**

carvão sobre papel, "Rua das Aldas- Porto", assinado e datado. Dim.: 39,5 x 27 cm.

**Base de licitação: 200 €**



**358 || HENRIQUE MEDINA,**

desenho, assinado, retratando Cristiano Spratley. Dim.: 32 x 23 cm.

**Base de licitação: 125 €**



**359 || TRIPTICO,**

cópia de pintura quinhentista alusiva aos descobrimentos portugueses. Dim.: 135 x 60 cm.

**Base de licitação: 50 €**



**360 || TRAVESSA,**

em prata, ao gosto D. João V. Dim.: 56 cm. Peso: 2793 grs.

**Base de licitação:** 800 €



**361 || MOLHEIRA COM COLHER,**

em prata marcada águia. Dim.: 10,5 x 22 x18 cm. Peso: 696 grs.

**Base de licitação:** 200 €



**362 || TRAVESSA,**

em prata, ao gosto D. João V. Dim.:28 cm. Peso: 507 grs.

**Base de licitação:** 150 €



**363 || COVILHETE,**

em prata marcada e contrastada, do prateiro Luís Ferreira, com aplicação de esmalte azul e branco. Dim.: 3 x 16 cm. Peso: 191 grs.

**Base de licitação:** 180 €



**364 || CAIXA,**

em ovo de avestruz, com aplicação de prata, com pé. Dim.: 25 x 14 cm.

**Base de licitação:** 350 €



**365 || SERVIÇO DE CHÁ E CAFÉ,**

em prata, marcada e contrastada águia, 1º título, do prateiro Reis do Porto, cinzelada e relevada com motivos "flores", composto por bule, cafeteira leiteira, açucareiro e tabuleiro. Dim.: 85 x 56 cm (tabuleiro). Peso: aproximadamente 15 kg.

**Base de licitação:** 8000 €



**366 || TABULEIRO,**

em prata marcada e contrastada Porto Coroa, com monograma. Dim.: 43 x 31 cm. Peso: 1554,8 grs.

**Base de licitação:** 1240 €



**367 || PAR DE CASTIÇAIS COM SERPENTINAS DE CINCO LUMES,**

em prata canelada, marcada e contrastada Águia, estilo D. Maria, portugueses, séc. XX. Dim.: 44 cm. Peso: 3.700 grs.

**Base de licitação:** 1900 €



**368 || SALVA BILHETEIRA,**

em prata, contraste do Porto, ensaiador João Coelho Sampaio, séc. XVIII. Dim.: 4 x 27 cm. Peso: 509 grs.

**Base de licitação:** 1250 €



**369 || EXPOSITOR EM PRATA,**

oitavado, com pé redondo. Dim. 97 x 56 cm. Peso: cerca de 12.000 g.

**Base de licitação:** 4000 €



**370 || SALVA BILHETEIRA,**

em prata marcada, com três pés, relevada e gravada com decoração "flores". Dim.: 4 x 34 cm. Peso: 543 grs.

**Base de licitação:** 270 €



**371 || GUISO,**

em prata. Peso.: 17,19 grs.

**Base de licitação:** 15 €



**372 || CENTRO DE MESA,**

em prata marcada javali e cristal, estilo vitoriano. Dim.: 22 x 35 x 15 cm. Peso Total : 2165 grs.

**Base de licitação:** 400 €



**373 || ARMAÇÃO DE FRASCO,**

em prata marcada javali, do prateiro Reis, Porto. Dim.: 12,5 x 14 cm. Peso: 329 grs.

**Base de licitação:** 95 €



**374 || PAR DE CASTIÇAIS,**

em prata, ao gosto D.João V. Dim.: 25 x 23,5 cm. Peso: 2 880 grs.

**Base de licitação:** 864 €



**375 || FOSFOREIRA,**

em prata, gravada. Dim.: 4,5 x 4,5 cm.

**Base de licitação:** 30 €



**376 || FOSFOREIRA,**

em prata marcada e contrastada Javali do Porto. Dim.: 6,5 x 4,5 cm. Peso: 33,8 grs.

**Base de licitação: 30 €**



**377 || JARRA ART DÉCO,**

em prata marcada águia. Dim.: 18 cm. Peso: 420 grs.

**Base de licitação: 250 €**



**378 || CAIXA,**

em prata contrastada e marcada javali, relevada e cinzelada. Dim.: 8 x 12 cm. Peso: 211grs.

**Base de licitação: 150 €**



**379 || TERRINA,**

em prata marcada e contrastada Águia. Dim.: 20 x 34 x 18 cm. Peso: 1767 grs.

**Base de licitação: 1200 €**



**380 || PALITEIRO,**

em prata marcada e contrastada Porto Coroa, representando uma pinha. Dim.: 16 cm. Peso: 268 grs.

**Base de licitação: 300 €**



**381 || PALITEIRO,**

em prata marcada e contrastada Porto Coroa, assente em quatro pés. Dim.: 20 cm. Peso: 178 grs.

**Base de licitação: 300 €**



**382 || PALITEIRO,**

em prata marcada e contrastada Porto Coroa, com motivos figurativos de "parras e uvas". Dim. 16,5 x 9 cm. Peso: 125 grs.

**Base de licitação: 300 €**



**383 || ALFINETE DE PEITO,**

em prata e ouro, com incrustação de marcassitas. Dim.: 4 cm. Peso total : 7 grs.

**Base de licitação: 50 €**





**384 || ANEL,**

em ouro e prata, com incrustação de marcassitas. Dim.:3 cm. Peso total: 4,5 grs.

**Base de licitação:** 50 €



**385 || ANEL,**

em ouro, com pérola e brilhantes cravejados. Dim.: 2,2 cm. Peso total: 2 grs.

**Base de licitação:** 180 €



**386 || ALFINETE,**

de joalheria, com estojo de época. Em prata com brilhantes incrustados.

**Base de licitação:** 550 €



**387 || PAR DE BRINCOS,**

em prata, com brilhantes.

**Base de licitação:** 200 €



**388 || PAR DE BRINCOS,**

em ouro, prata e com incrustações de zircão.

**Base de licitação:** 30 €



**389 || ANEL,**

em prata e ouro, com incrustações de águas marinhas.

**Base de licitação:** 400 €



**390 || COLAR,**

em ouro, com pérolas e madre pérola, da marca "Gatto". Com estojo e certificado.

**Base de licitação:** 750 €



**391 || ESCRAVA,**

em ouro relevado. Dim.: 7 cm. Peso: 72 grs.

**Base de licitação:** 1700 €



**392 || COLAR,**

em prata, com aplicações de pérola. Design David Rosas. Dim.: 40 cm. Peso: 43.65 grs.

**Base de licitação:** 290 €



**393 || SECRETÁRIA "ABATTANT",**

em madeira de mogno e raiz de palma de mogno, interior com fábrica constituída por seis gavetas em madeira de cedro, escaninho e tampo forrado a pele; exterior com cinco gavetas, tampo de mármore, Império, séc. XIX. Dim.: 150 x 98 x 44 cm

**Base de licitação:** 1300 €



**394 || MESA DE REBATER,**

em madeira de pau santo, tampo recortado, com pé de galo. Dim.: 77,5 x 74 cm

**Base de licitação:** 750 €



**395 || MESA DE REBATER,**

em laca da china, decorada a negro e dourado. Falhas. Dim.: 78 x 74 cm.

**Base de licitação:** 800 €



**396 || VITRINE- SECRETÁRIA COM ALÇADO,**

em madeira de mogno e folha de palma de mogno, de rebater, com duas gavetas e caixa de segredo, Inglesa, corpo superior com vidrinhos, séc. XIX. Dim.: 158 x 83 x 42,5 cm

**Base de licitação:** 250 €

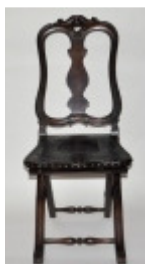

**397 || CADEIRA DE TESOURA,**

em madeira de castanho, com assento em couro com pregaria, portuguesa. Dim.: 61 x 44 x 41 cm.

**Base de licitação:** 450 €



**398 || PAR DE BANQUETAS,**

em madeira de pau santo, estofados a damasco vermelho, estilo D.João V. Dim.: 46 x 50 cm.

**Base de licitação:** 300 €



**399 || TREMÓ,**

em madeira entalhada brunida a ouro fino, parte superior do espelho com pintura a óleo "cena romântica", credência com tampo em mármore, séc XIX. Dim.: 207 x 91(espelho); 90 x 108 x 50 (credência) cm.

**Base de licitação:** 1680 €



**400 || MESA ART DÉCO,**

de sala de jantar, em madeira de pau ferro e outras madeiras, Dim.: 77 x 185 x 105 cm (fechada).

**Base de licitação:** 1100 €

## 2ª sessão: 3 de Dezembro de 2014 às 21h30



### 401 || TRÊS GARRAFAS DE VINHO TINTO,

"Periquita - 1967"; "Porta dos Cavaleiros - 1985"; "San Marco - grande reserva - 1964".

Base de licitação: 15 €



### 402 || TRÊS GARRAFAS DE VINHO

"Quinta D'Aguieira - Vinho velho tinto - 1967"; "Quinta D'Aguieira - Vinho velho tinto - 1967"; "Real Companhia Vinicola do Norte de Portugal - Vinho Maduro Branco"

Base de licitação: 15 €



### 403 || DEZ GARRAFAS MINIATURA,

contendo diversos tipos de bebidas alcoólicas. Algumas das garrafas poderão estar vazias, servindo apenas para coleccionismo.

Base de licitação: 20 €



### 404 || DEZ GARRAFAS MINIATURA,

contendo diversos tipos de bebidas alcoólicas. Algumas das garrafas poderão estar vazias, servindo apenas para coleccionismo.

Base de licitação: 20 €



### 405 || DEZ GARRAFAS MINIATURA,

contendo diversos tipos de bebidas alcoólicas. Algumas das garrafas poderão estar vazias, servindo apenas para coleccionismo.

Base de licitação: 20 €



### 406 || DEZ GARRAFAS MINIATURA,

contendo diversos tipos de bebidas alcoólicas. Algumas das garrafas poderão estar vazias, servindo apenas para coleccionismo.

Base de licitação: 20 €



### 407 || DEZ GARRAFAS MINIATURA,

contendo diversos tipos de bebidas alcoólicas. Algumas das garrafas poderão estar vazias, servindo apenas para coleccionismo.

Base de licitação: 20 €



### 408 || DEZ GARRAFAS MINIATURA,

contendo diversos tipos de bebidas alcoólicas. Algumas das garrafas poderão estar vazias, servindo apenas para coleccionismo.

Base de licitação: 20 €



### 409 || DEZ GARRAFAS MINIATURA,

contendo diversos tipos de bebidas alcoólicas. Algumas das garrafas poderão estar vazias, servindo apenas para coleccionismo.

Base de licitação: 20 €



**410 || DEZ GARRAFAS MINIATURA,**

contendo diversos tipos de bebidas alcoólicas. Algumas das garrafas poderão estar vazias, servindo apenas para coleccionismo.

**Base de licitação: 20 €**



**411 || DEZ GARRAFAS MINIATURA,**

contendo diversos tipos de bebidas alcoólicas. Algumas das garrafas poderão estar vazias, servindo apenas para coleccionismo.

**Base de licitação: 20 €**



**412 || DEZ GARRAFAS MINIATURA,**

contendo diversos tipos de bebidas alcoólicas. Algumas das garrafas poderão estar vazias, servindo apenas para coleccionismo.

**Base de licitação: 20 €**



**413 || SIDEBBOARD,**

em madeira de mogno, com embutidos, cinco gavetas. Dim.: 78 x 122 x 42 cm.

**Base de licitação: 75 €**

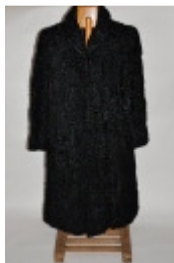

**414 || CASACO DE ASTRACAN,**

comprido.

**Base de licitação: 350 €**



**415 || ESTOLA,**

de raposa.

**Base de licitação: 75 €**

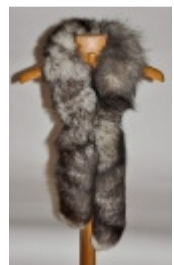

**416 || ESTOLA,**

de raposa, cinza

**Base de licitação: 75 €**

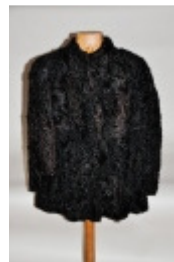

**417 || CASACO DE ASTRACAN,**

curto, com defeito.

**Base de licitação: 200 €**





**418 || CASACO DE VISON,**

curto, cor castanha.

**Base de licitação:** 350 €



**419 || CASACO DE VISON,**

comprido, em tom de castanho.

**Base de licitação:** 400 €



**420 || "ANJO MAROTO",**

escultura em porcelana da Vista Alegre, decoração policromada "anjo a tocar viola". Dim.: 8 cm

**Base de licitação:** 20 €



**421 || "ANJO MAROTO",**

em porcelana da Vista Alegre, decoração policromada. Dim.: 8 cm

**Base de licitação:** 20 €



**422 || JARRA "FLORESTA",**

em porcelana vazada da Vista Alegre, decoração monocromada a branco, marca usada entre 1968 e 1971. Dim.: 12 cm.

**Base de licitação:** 20 €



**423 || TAÇA,**

oblonga, em porcelana relevada e recortada da Vista Alegre, decoração Samurai, marca usada 1980-1992. Dim.: 15 x 7 x 21 cm.

**Base de licitação:** 120 €



**424 || SERVIÇO DE JANTAR,**

em porcelana da Vista Alegre, Cozinha Velha, marca usada entre 1997- 2001, composto por: doze pratos de sopa, vinte e quatro ladeiros, doze de fruta, doze de doce, terrina, molheira, saladeira, duas azeitoneiras, três travessas ovais e uma redonda funda.

**Base de licitação:** 450 €



**425 || SERVIÇO DE CHÁ,**

em porcelana da Vista Alegre, Cozinha Velha, marca usada entre 1980- 1992, composto por: bule, leiteira, açucareiro, onze chávenas com pires. Dim.: 19 x 24 cm (bule).

**Base de licitação:** 75 €



**426 || SERVIÇO DE CAFÉ,**

em porcelana da Vista Alegre, Cozinha Velha, marca usada entre 1980- 1992, composto por : cafeteira, leiteira, açucareiro e dez chávenas com pires. Dim.: 18 x 22 cm (cafeteira).

**Base de licitação:** 75 €



**427 || CAIXA COM TAMPA,**

em porcelana da Vista Alegre, em forma de abóbora, decoração Samatra, marca usada 1980-1992. Dim.: 16 x 19 cm.

**Base de licitação:** 70 €



**428 || PAR DE JARRAS,**

em porcelana da Vista Alegre, decoração policromada "flores", apontamentos em dourado. Pequenas falhas. Dim.: 20 cm.

**Base de licitação:** 30 €



**429 || TAÇA,**

em porcelana da Vista Alegre, em forma de folha, decorada com dourados. Dim.: 3,5 x 15 cm.

**Base de licitação:** 15 €



**430 || SALEIRO,**

em porcelana da Vista Alegre, decoração Margão. Dim.: 11 x 8 x 3,5 cm

**Base de licitação:** 15 €



**431 || QUATRO CHÁVENAS DE CAFÉ,**

em porcelana da Vista Alegre, dois modelos diferentes, decoração policromada com motivos orientais. Falhas e defeitos. Marca usada entre 1881-1921. Dim.: 5,5 x 7,5 cm (chávena); 10,5 cm (pires).

**Base de licitação:** 5 €



**432 || CAIXA GUARDA-JÓIAS,**

em porcelana moldada e relevada da Vista Alegre. Decoração "Margão". Marca usada entre 1980-1992. Dim.: 13 x 14,5 x 12 cm

**Base de licitação:** 30 €



**433 || PEQUENA TERRINA,**

em porcelana moldada e relevada da Vista Alegre. Decoração "Margão". Marca usada entre 1980-1992. Dim.: 12,5 x 20 x 14 cm

**Base de licitação:** 30 €



**434 || SERVIÇO DE CHÁ,**

em porcelana da Vista Alegre, decoração policromada "flores", composto por bule, leiteira, açucareiro e seis chávenas com pires. Dim.: 25 cm (bule).

**Base de licitação:** 70 €

**435 || TRÊS CANECAS,**

duas em porcelana branca da Vista Alegre marca usada entre 1924-1947, e a caneca mais pequena em faiança de Sacavém. Dim.: 13,5 x 14 cm (Vista Alegre); 9,5 x 11 cm (Sacavém).

**Base de licitação:** 40 €

**436 || SERVIÇO DE CHÁ,**

em porcelana "Cegonha", composto por onze chávenas, onze pires, bule, leiteira, açucareiro, manteigueira, tijela e dois pratos para bolos. Falhas e defeitos.

**Base de licitação:** 60 €

**437 || VITRINE ORATÓRIO,**

em madeira marmoreada, decoração "flores" com complementos a ouro, duas estantes em vidro. Séc.XIX. Dim.: 190 x 59 x 40 cm.

**Base de licitação:** 250 €

**438 || CANECA COM TRÊS COPOS,**

em vidro, complementos a dourado e vidro preto nos pés dos copos e na asa e pé da caneca. Falhas no dourado. Dim.: 27 x 21 cm (caneca); 14,5 x 6,3 cm (copos).

**Base de licitação:** 30 €

**439 || DOIS TINTEIROS,**

em vidro, um em vidro amarelo de forma quadrada, e outro com a forma de uma bota. Ambos apresentam falhas e defeitos. Dim.: 5,5 x 11,5 x 3,5 cm.

**Base de licitação:** 10 €

**440 || ONZE CHÁVENAS DE CHÁ, PIRES, AÇUCAREIRO E LEITEIRA,**

em porcelana branca da Vista Alegre (1947-1968), moldada e relevada. Açucareiro sem tampa. Dim.: 5,5 x 12 cm (chávena); 11,5 cm (pires); 9,5 x 14 cm (açucareiro); 11 x 13,5 cm (leiteira).

**Base de licitação:** 40 €

**441 || TRÊS COPOS E DOIS MEDIDORES,**

lote composto por três copos para Whisky, em cristal Atlantis e dois medidores, em vidro.

**Base de licitação:** 10 €

**442 || AGNUS DEI,**

em vidro, Santa Teresa, séc. XIX. Dim.: 6 cm.

**Base de licitação:** 15 €

**443 || QUATRO TAÇAS PARA CHAMPANHE,**

em cristal lapidado.

**Base de licitação:** 5 €



**444 || PONCHEIRA,**

em vidro, da Vista Alegre, sec. XIX. Falhas e defeitos. Dim.: 31 cm.

**Base de licitação:** 90 €



**445 || TRÊS JARRAS E UMA GARRAFA DE QUARTO,**

jarras em vidro opalino, pintada com motivos florais, pintada à mão. Sec. XIX/XX. Dim.: 21,5 cm . Garrafa: sem tampa, em vidro opalino, pintada a dourado com motivos florais. Dim.: 18,5 cm

**Base de licitação:** 25 €



**446 || COPOS DE VINHO E CHAMPANHE,**

em vidro. Lote composto por: quatro copos de vinho, sete taças de champanhe.

**Base de licitação:** 7 €



**447 || CINCO TAÇAS DE CHAMPANHE,**

em vidro. Dim.: 10 x 9,5 cm

**Base de licitação:** 3 €



**448 || NOVE COPOS,**

em vidro relevado. Dim.: 9 x 8 cm

**Base de licitação:** 10 €



**449 || QUATRO TAMPAS DE GARRAFA,**

em vidro. Falhas e defeitos.

**Base de licitação:** 3 €



**450 || TAÇA,**

em vidro. Pequena esbeiçadela. Dim.: 13 x 21 cm

**Base de licitação:** 5 €



**451 || QUATRO TAMPAS,**

em vidro, tamanhos e modelos diferentes.

**Base de licitação:** 3 €



**452 || GARRAFA E SEIS CÁLICES,**

em vidro de Murano, colorido e profusa aplicação de dourado. Dim.: 31 cm.

**Base de licitação:** 40 €



**453 || SEIS COPOS DE PÉ ALTO E SEIS DE BALÃO,**

em vidro de Murano, de cores diversas, com dourados e pintura policromada. Dim.: 23 cm.

**Base de licitação:** 50 €



**454 || GALHETEIRO,**

em casquinha da EPNS, galhetas e dois saleiros em vidro. Dim.: 21 cm.

**Base de licitação:** 80 €



**455 || GALHETEIRO,**

com base em metal dourado, galhetas e saleiro em vidro. Dim.: 33 cm.

**Base de licitação:** 80 €



**456 || FRASCOS DE PERFUME,**

cinco frascos de perfume em vidro, com tampa em vidro (apenas o frasco central tem a tampa em metal), com aplicação de metal amarelo no gargalo, com base em metal amarelo, relevado. Dim.: 16 x 12 cm.

**Base de licitação:** 150 €



**457 || BOMBONEIRA,**

em vidro gravado, "flores", com pega e suporte metálico. Dim.: 21 x 17 cm.

**Base de licitação:** 70 €



**458 || DOIS TINTEIROS,**

em vidro, um com aplicação de metal na tampa e o outro assinado A.Ferreira. Dim.: 6 x 10,5 cm.

**Base de licitação:** 20 €



**459 || SERVIÇO DE COPOS,**

em cristal lapidado e gravado, decoração a ouro "grinaldas", séc. XIX.

Composto por: 12 copos para água, 12 para vinho branco, 12 para vinho tinto, 12 para licor e 12 copos para digestivo. Total de 60 peças.

**Base de licitação:** 500 €





**460 || CAIXA,**

em vidro moldado, com tampa em casquinha relevada, motivos "florais". Dim.: 4 x 9,5 x 5 cm.

**Base de licitação:** 25 €



**461 || GARRAFA,**

em cristal da Atlantis. Dim.: 23 cm.

**Base de licitação:** 35 €



**462 || GARRAFA,**

em cristal checoslovaco. Dim.: 23 cm.

**Base de licitação:** 30 €



**463 || GARRAFA,**

em cristal. Dim.: 23 cm.

**Base de licitação:** 25 €



**464 || PAR DE TAÇAS,**

em cristal, com base em prata marcada e contrastada javali. Dim.: 13 x 10 cm.

**Base de licitação:** 75 €



**465 || SALEIRO E PIMENTEIRO,**

em prata e cristal, falhas e defeitos. Peso: 43 grs. Dim.: 5,5 x 6,5 x 11 cm.

**Base de licitação:** 40 €



**466 || SERVIÇO DE COPOS,**

em cristal lapidado, sendo uma série decorada com lista de vidro cor rosa, composto por onze copos para água, dez para vinho branco, onze para vinho tinto, dez para vinho do porto e nove taças para champanhe. Pequena falha.

**Base de licitação:** 480 €



**467 || TRÊS CÁLICES DE PÉ ALTO,**

em cristal vermelho e incolor. Dim.: 17 cm.

**Base de licitação:** 60 €



**468 || GARRAFA,**  
em cristal lapidado. Dim.: 25 x 9 x 9 cm.  
**Base de licitação:** 25 €



**469 || GALHETEIRO,**  
em casquinha, com galhetas em cristal lapidado e pintado, decoração a ouro, séc. XIX. Dim.: 31 x 21 x 16 cm.  
**Base de licitação:** 300 €



**470 || PAR DE JARROS COM TAMPA,**  
em cristal lapidado e gravado, decoração a ouro "grinaldas", séc. XIX. Dim.: 34 cm.  
**Base de licitação:** 150 €



**471 || APANHA MIGALHAS,**  
em casquinha, com pega em madeira. Dim.: 8 x 20 x 25 cm.  
**Base de licitação:** 35 €



**472 || APANHA MIGALHAS,**  
em casquinha, com pega em madeira. Dim.: 8 x 20 x 25 cm.  
**Base de licitação:** 35 €



**473 || CENTRO DE MESA,**  
em casquinha, gomada e relevada. Dim.: 12 x 34 x 24 cm.  
**Base de licitação:** 50 €



**474 || CESTO,**  
em casquinha, forma oval. Dim.: 21 x 28 x 20 cm.  
**Base de licitação:** 45 €



**475 || CASTIÇAL,**  
em casquinha da Topázio, de um lume. Dim.: 13 cm.  
**Base de licitação:** 20 €



**476 || CANDELABRO,**

de três lumes, em casquinha, decoração relevada. Dim: 24,5 cm.

**Base de licitação: 40 €**



**477 || TRAVESSA,**

em casquinha, forma oval. Dim.: 25 x 45 cm.

**Base de licitação: 25 €**



**478 || DUAS CAIXAS,**

em casquinha, de pequenas dimensões.

**Base de licitação: 45 €**



**479 || PRATO COBERTO,**

em casquinha, com pega. Dim.: 12,5 x 20 cm.

**Base de licitação: 90 €**



**480 || SALEIRO, PIMENTEIRO E MOSTARDEIRA,**

em casquinha e vidro de cor azul. Dim.: 11 x 8 cm.

**Base de licitação: 25 €**



**481 || ESCULTURA,**

em massa, com banho de prata, marcada, 60 gr -925, representando "caniche". Dim.: 10 x 14 cm.

**Base de licitação: 40 €**



**482 || CANECA,**

em vidro com tampa em casquinha. Dim.: 31 cm.

**Base de licitação: 90 €**



**483 || PAR DE CASTIÇAIS,**

em casquinha, de três lumes. Dim.: 31 x 22,5 cm.

**Base de licitação: 20 €**



**484 || DUAS PLACAS PARA GARRAFA,**

em metal relevado "RHUM", "VERMOUTH".

**Base de licitação: 5 €**



**485 || CREDÊNCIA,**

em madeira dourada, com tampo em mármore, dois níveis e três gavetas.  
Dim.: 82 x 140 x 37 cm.

**Base de licitação:** 60 €



**486 || JARRO,**

em vidro pintado, decoração policromada "flores", com base, tampa e pega em metal relevado. Dim.: 38 cm.

**Base de licitação:** 100 €



**487 || CONJUNTO DE CANECA E SEIS COPOS,**

em vidro, decoração a dourado "parras e uvas". Dim.: 21 x 20 cm (caneca); 13 x 7,5 cm (copo)

**Base de licitação:** 30 €



**488 || QUATRO COPOS,**

em vidro grosso, do séc. XIX. Falhas e defeitos. Dim.: 10 x 8 cm.

**Base de licitação:** 20 €



**489 || TRÊS COPOS DE MEDIDA,**

em vidro do séc. XIX, um de um litro e dois de meio litro. Falhas e defeitos.  
Dim.: 18 x 11,5 cm (maior); 15 x 10 cm (menor).

**Base de licitação:** 20 €



**490 || COPO DE MEDIDA,**

em vidro da Boémia, com capacidade para 1 litro. Dim.: 15,5 x 10,5 cm.

**Base de licitação:** 20 €



**491 || OITO COPOS DE MEDIDA,**

em vidro da Boémia, o maior com capacidade para 1 litro. Falhas e defeitos.  
Dim.: 15,5 x 10,5 cm (maior).

**Base de licitação:** 90 €



**492 || DOIS CINZEIROS,**

em vidro, um com publicidade a vermelho dos "Vinhos Verdes Bastos & Brandão, Lda", e o outro com a gravação no vidro da publicidade "Vinhos da Real Vinicola". Dim.: 11,5 x 11 cm.

**Base de licitação:** 5 €



**493 || QUATRO TAÇAS,**

em vidro, de tamanhos e formas diferentes. Falha numa taça.

**Base de licitação:** 15 €



**494 || DOIS COPOS E FRASCO,**

em vidro, um dos copos com um brasão e o outro com representação do quartel de Amarante. Tamanhos diversos.

**Base de licitação: 5 €**



**495 || CANECA E DOIS COPOS,**

em vidro relevado, "flores", de pequenas dimensões. Falhas e defeitos. Dim.: 12 x 11 cm (caneca); 9 x 6,2 cm (copos).

**Base de licitação: 5 €**



**496 || SOLITÁRIO,**

em vidro azul. Dim.: 130 cm

**Base de licitação: 5 €**



**497 || JARRA,**

em cristal, decoração relevada, com gargalo dourado. Dim.: 17 cm.

**Base de licitação: 30 €**



**498 || AÇUCAREIRO,**

em vidro, com doseador em metal. Dim.: 13 cm.

**Base de licitação: 10 €**



**499 || ESCULTURA,**

em vidro, representando ave. Dim.: 14 x 13 cm.

**Base de licitação: 10 €**



**500 || "TRÊS FLORES",**

escultura vidro de Morano, cores verde, amarelo e branco. Dim.: 30 cm.

**Base de licitação: 10 €**



**501 || BASE DE ALTAR,**

em madeira entalhada e pintada a dourado, forma retangular. Dim.: 7,5 x 31 x 17 cm.

**Base de licitação: 25 €**





**502 || QUATRO COLUNAS,**

em madeira entalhada, douradas e marmoreadas. Dim.: 80 cm.

**Base de licitação:** 800 €



**503 || TOCHEIRO,**

em madeira dourada. Dim.: 140 cm.

**Base de licitação:** 250 €



**504 || CRUCIFIXO,**

em madeira de pau santo, com base em madeira, ponteiros douradas, séc.XVIII. Dim.: 100 x 47 cm.

**Base de licitação:** 125 €



**505 || CRUCIFIXO COM CRISTO,**

em madeira patinada, com base em madeira. Dim.: 85 x 40 cm.

**Base de licitação:** 125 €



**506 || "SANCTA MARIA MADER DEI",**

escultura em bronze com base em mármore, assinada E.Delaplanche, e numerada, 784. Dim.: 33 cm.

**Base de licitação:** 350 €



**507 || MAQUINETA DE CALVÁRIO,**

em madeira marmoreada, do séc.XVII/XVIII, interior com esculturas em terracota policromada. Dim.: 85 x 60 x 36,5 cm.

**Base de licitação:** 3750 €



**508 || REGISTO "S. JOSÉ COM MENINO JESUS",**

litografia colorida sobre papel, ornamentos em diversos materiais. Dim.: 10 x 14 cm

**Base de licitação:** 30 €



**509 || PAR DE TOCHEIROS,**

em madeira entalhada e pintada a branco com complementos a dourado, D.Maria, séc.XIX. Dim.: 110 cm.

**Base de licitação:** 140 €

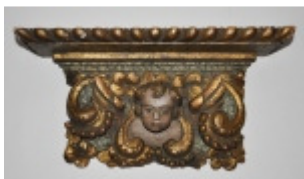

**510 || MÍSULA,**

em madeira entalhada. Dim.: 22 x 43 x 12 cm.

**Base de licitação:** 25 €



**511 || MÍSULA,**

em madeira entalhada e dourada. Dim.: 28 x 21 cm.

**Base de licitação:** 20 €



**512 || CANDEEIRO DE PÉ/TOCHEIRO,**

em madeira entalhada e dourada. Dim.: 163 cm.

**Base de licitação:** 50 €



**513 || PAR DE MÍSULAS,**

em madeira entalhada. Dim.: 29,5 x 25 x 13 cm.

**Base de licitação:** 40 €



**514 || PAR DE SUPORTES PARA OVOS,**

em porcelana de Limoges. Dim.: 9,5 x 6 cm.

**Base de licitação:** 10 €



**515 || SEIS CHÁVENAS DE CAFÉ,**

em porcelana de Limoges, L.Bernardaud & Cª, profusamente decoradas em dourado e azul prússia. Dim.: 6,5 x 11 cm. Defeito numa chávena.

**Base de licitação:** 40 €



**516 || SEIS CHÁVENAS COM PIRES, DE CAFÉ,**

em porcelana, marca J.K Carlsbad, com quatro pés, decoração policromada, com dourados, cenas românticas. Dim.: 7 x 12 cm.

**Base de licitação:** 35 €



**517 || PAR DE PRATOS,**

em porcelana da china, decoração policromada, mandarim, Dim.: 24 cm.

**Base de licitação:** 80 €

**518 || PÁSSARO E BUSTO,**

Pássaro: escultura em biscuit , marca gravada na pasta. Dim.: 9 x 10 cm. Busto: escultura em biscuit com base em porcelana pintada em azul e dourado, feita á mão, marcada Tiche, Milan. Dim.: 11 cm.

**Base de licitação:** 10 €

**519 || PAR DE PRATOS,**

em porcelana europeia, policromados, e profusamente decorados com motivos florais. Dim.: 24 cm

**Base de licitação:** 10 €

**520 || TRÊS ESCULTURAS,**

em biscuit pintado, representando figuras japonesas. Falhas e defeitos. Dim.: 20 cm

**Base de licitação:** 25 €

**521 || TERRINA,**

em porcelana da china, policromada, decoração galos. Dim.: 17 x 27 cm.

**Base de licitação:** 10 €

**522 || QUATRO CHÁVENAS DE CAFÉ,**

em porcelana relevada, decorada a dourado e cor de rosa "flores". Falhas e defeitos. Dim.: 10 cm (pires); 5 x 6,5 (chávena).

**Base de licitação:** 5 €

**523 || CINCO CHÁVENAS,**

modelos variados, três em porcelana da Vista Alegre, uma em porcelana da Artibus e outra em porcelana europeia.

**Base de licitação:** 7 €

**524 || BULE,**

em porcelana inglesa, decoração "paisagem com figura feminina". Dim.: 24 x 25 cm.

**Base de licitação:** 10 €

**525 || QUATRO CHÁVENAS,**

diferentes modelos e decorações e tamanhos, em porcelana.

**Base de licitação:** 5 €

**526 || JARRO E MALGA,**

malga em porcelana relevada da Vista Alegre, decoração policromada "flores", e jarro em vidro com tampa em casquinha, decoração a azul "flores". Falhas e defeitos. Dim.: 23 cm (jarro); 9 x 16 cm (malga).

**Base de licitação:** 20 €

**527 || TAÇA FUNDA,**

em porcelana inglesa, Coalport, decoração policromada "flores". Dim.: 14 x 26 cm.

**Base de licitação:** 30 €

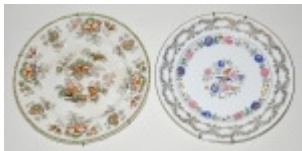

**528 || DOIS PRATOS DE PAREDE,**

em porcelana, um marca Vista Alegre, marca usada 1947-1968, o outro marca Davenport, Arabesque, decoração policromada. Dim.: 27 cm.

**Base de licitação:** 20 €



**529 || PAR DE JARRAS,**

em biscuit, com decoração policromada e relevada, Arte Nova. Falhas. Dim.: 25 cm.

**Base de licitação:** 30 €



**530 || JARRA,**

em faiança marcada V.L. e numerada 2646, com decoração policromada. Falhas. Dim.: 29 cm.

**Base de licitação:** 50 €



**531 || TAÇA DE BARBEIRO,**

em faiança, decoração azul. Dim.: 7 x 24 x 31 cm

**Base de licitação:** 30 €



**532 || CANECA,**

em faiança, Sacavém. Dim.: 16 cm.

**Base de licitação:** 15 €



**533 || CACHEPOT,**

em faiança de Sacavém, pintada á mão, com motivos "flores", policromados. Dim.: 27 x 35 cm.

**Base de licitação:** 40 €



**534 || PRATO FUNDO,**

em faiança da fábrica de Sacavém. Dim.: 28 cm.

**Base de licitação:** 15 €



**535 || DOIS PRATOS,**

em faiança. Dim.: 28 cm e 33 cm.

**Base de licitação:** 30 €



**536 || DUAS TRAVESSAS,**

em faiança. Dim.: 25 x 36 cm e 27 x 40 cm.

**Base de licitação:** 30 €



**537 || CANECA,**

em faiança, não marcada, decoração policromada "Patos", portuguesa. Dim.: 23 cm.

**Base de licitação: 40 €**



**538 || ESCULTURA,**

em barro de Barcelos, representando junta de bois, decoração policromada. Dim.: 16 x 14 x 12 cm.

**Base de licitação: 30 €**



**539 || CANECA,**

em faiança, de Sacavém. Dim.: 10 cm.

**Base de licitação: 10 €**



**540 || GARRAFA COM PEGAS E TAMPA,**

em faiança da fábrica do Carvalhinho, pintada á mão, com decoração policromada, motivo "caravela". Dim.: 30 cm.

**Base de licitação: 40 €**



**541 || MANGA DE FARMÁCIA,**

em faiança, decoração a azul "pássaro", séc. XVIII. Dim. 24 cm.

**Base de licitação: 780 €**



**542 || "TOCADOR DE FERRINHOS",**

escultura em cerâmica pintada e policromada, de Ana Baraça, assobio. Dim.: 26 x 13 cm.

**Base de licitação: 40 €**



**543 || CHÁVENA ALMOÇADEIRA,**

em faiança europeia, decoração policromada "flores. Dim.: 8 x 18 cm.

**Base de licitação: 10 €**



**544 || POTE COM TAMPA,**

em faiança marcada V.L, decoração policromada "flores. Dim.: 50 cm.

**Base de licitação: 70 €**





**545 || CANECA DE CARRANCA,**

em faiança marcada G & Q,, St. Anna, Lisboa, decoração policromada. Dim.: 25 cm.

**Base de licitação:** 35 €



**546 || JARRO E BACIA,**

em faiança da Fábrica de Valentes - Devesas, decoração "riscas pretas" sobre fundo branco, português, marcado. Dim.: 14 x 44 cm (bacia); 30 x 25 cm (jarro).

**Base de licitação:** 50 €



**547 || TRÊS CANECAS,**

em faiança da fábrica de Massarelos. Dim.: 11 x 13 cm (maior); 9 x 11 cm (menor).

**Base de licitação:** 20 €



**548 || TRÊS CINZEIROS,**

um em faiança verde das Caldas representado brasão, outro em porcelana branca, e outro em mármore (falhas neste). Tamanhos e formas diferentes.

**Base de licitação:** 10 €



**549 || PAR DE APLIQUES,**

em faiança, com decoração policromada, assinado M Luísa. Dim.: 32 x 25 x 10 cm.

**Base de licitação:** 70 €



**550 || TRAVESSA,**

em faiança inglesa, decoração azul e branca, representando "paisagem ribeirinha". Dim. 45 x 36 cm.

**Base de licitação:** 50 €



**551 || FLOR AGRESTE,**

escultura em gesso, cópia de obra de Soares dos Reis. Dim.: 22 x 12,5 cm.

**Base de licitação:** 45 €

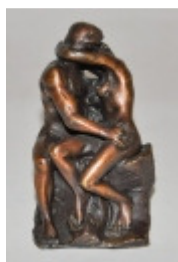

**552 || "MEMORIAL DO BEIJO",**

escultura em bronze, reprodução da famosa escultura "memorial do beijo" do artista Auguste Rodin. Dim.: 11 cm.

**Base de licitação:** 40 €

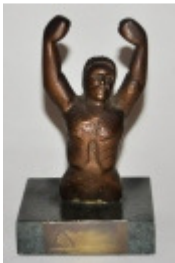

**553 || "CULTO DA AMIZADE",**

escultura em bronze sobre base em mármore, do BPA, representando "figura masculina". Dim.: 17 x 10,3 x 10,3 cm.

**Base de licitação:** 18 €



**554 || "NOSSA SENHORA DA CONCEIÇÃO",**

escultura em massa. Dim.: 32 cm.

**Base de licitação:** 40 €

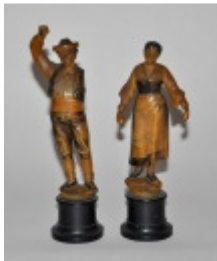

**555 || PAR DE FIGURAS,**

em massa, representando personagens folclóricas. Defeitos. Dim.: 22 cm.

**Base de licitação:** 25 €



**556 || PAR DE FIGURAS,**

em porcelana, "dama e cavalheiro", decoração policromada. Dim.: 19 cm.

**Base de licitação:** 30 €



**557 || ESCULTURA,**

em bronze, com base em marmore, assinada Nacho, representando cavalo. Dim.: 43 x 37 cm.

**Base de licitação:** 1000 €



**558 || ESCULTURA,**

em biscuit, branco, Porcel, representando "Virgem com o Menino", edição limitada nº 978/1000. Dim.: 36 cm.

**Base de licitação:** 100 €

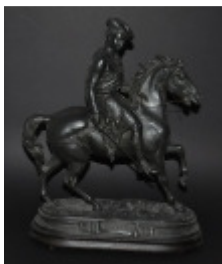

**559 || EUGENE LAURENT SPELTER - 1832-1898 "FIGURE OF WAVERLEY",**

escultura em bronze, base em madeira, assinada, francesa. Dim.: 47 x 36 x 16 cm.

**Base de licitação:** 280 €



**560 || PAR DE SERRA LIVROS,**

em mármore, em forma de cavalos de cor castanha sobre base preta. Dim.: 17 x 12 x 5,5 cm.

**Base de licitação:** 60 €



**561 || RELÓGIO DE MESA,**

em madeira, com mostrador e várias aplicações em metal, numeração romana, marca Staiger, origem alemã. Dim.: 17 x 14,5 x 7,5 cm.

**Base de licitação:** 25 €



**562 || RELÓGIO DE MESA E RÁDIO,**

da marca Candle, anos 70. Um pé com restauro. Dim: 19 x 14 x 10 cm

**Base de licitação:** 20 €



**563 || TERMÓMETRO E CINZEIRO,**

em mármore, termómetro de forma irregular, com indicação de graus Celsius e Fahrenheit, e cinzeiro de forma quadrada. Dim.: 13,8 x 10 cm (termómetro); 3,5 x 9,5 x 9,5 cm (cinzeiro).

**Base de licitação:** 20 €



**564 || DOIS RELÓGIOS,**

em porcelana europeia, decoração a azul e ouro, um deles com motivos "florais" e o outro com "laços", movimento a quartzo. Dim.: 8,5 x 10,5 cm.

**Base de licitação:** 15 €



**565 || DOIS RELÓGIOS,**

em porcelana europeia, decoração policromada com complementos a ouro, "flores", formas diferentes, movimento a quartzo. Dim.: 8,5 x 8 cm.

**Base de licitação:** 15 €



**566 || DOIS RELÓGIOS,**

em porcelana europeia, decoração policromada com complementos a ouro, "flores", formas diferentes, movimento a quartzo. Dim.: 9 x 6 cm.

**Base de licitação:** 15 €



**567 || DOIS RELÓGIOS,**

em porcelana europeia, decoração policromada com complementos a ouro, "flores", formas diferentes, movimento a quartzo. Dim.: 9,5 x 6 cm.

**Base de licitação:** 15 €



**568 || DOIS RELÓGIOS,**

em porcelana europeia, decoração policromada com complementos a ouro, "flores", movimento a quartzo. Dim.: 10 x 5,5 cm.

**Base de licitação:** 15 €



**569 || DOIS RELÓGIOS,**

em porcelana europeia, decoração policromada com complementos a ouro, "flores", formas diferentes, movimento a quartzo. Dim.: 9,5 x 5 cm.

**Base de licitação:** 15 €



**570 || RELÓGIO, TERNO DE MESA,**

em bronze de arte com base em mármore, Peça central encimada por figura de apresentação representando mulher com instrumento musical. Jarras laterais decoradas com putis. Dim.: 47 x 21 x 15 cm (peça central) e 32 x 10 cm (jarras laterais).

**Base de licitação:** 300 €



**571 || RELÓGIO DE CAPELA,**

em madeira, pintado com motivos florais. Dim.: 43 x 29 x 12 cm.

**Base de licitação:** 200 €

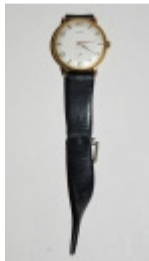

**572 || RELÓGIO DE PULSO PARA HOMEM,**

da marca Aero, a corda, pulseira em pele. Sinais de uso.

**Base de licitação:** 15 €



**573 || RELÓGIO DE PULSO PARA SENHORA,**

da marca Zodiac, movimento a corda, pulseira em pele. Sinais de uso.

**Base de licitação:** 15 €



**574 || RELÓGIO DE PULSO PARA HOMEM,**

da marca Timex, com mostrador analógico e digital, quartzo, com pulseira em aço.

**Base de licitação:** 20 €



**575 || RELÓGIO DE PULSO PARA SENHORA,**

da marca Seiko, movimento a quartzo, pulseira em aço, dourada.

**Base de licitação:** 25 €



**576 || RELÓGIO DE PAREDE,**

em madeira de castanho, marca Mauthe, em bom estado de conservação.  
Dim.: 40 x 32 cm.

**Base de licitação: 60 €**

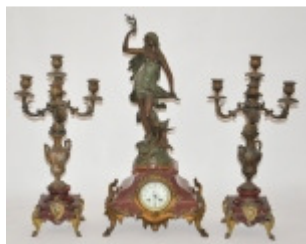

**577 || TERNO DE RELÓGIO,**

em bronze d'art, assente em mármore, cor de "vinho", movimento a corda, com par de candelabros de cinco lume, origem francesa. "Fille De L'Oceae, A.Moreen". Dim.: 72 x 35 x 20 cm.

**Base de licitação: 300 €**



**578 || CANTIL,**

em cerâmica, relevada "sol". Dim.: 41 x 23 cm.

**Base de licitação: 60 €**



**579 || COLHER EM PRATA,**

com estojo.

**Base de licitação: 5 €**



**580 || COLHER EM PRATA,**

com estojo.

**Base de licitação: 5 €**



**581 || TRÊS ARGOLAS DE GUARDANAPO,**

em prata. Peso: 34,28g.

**Base de licitação: 15 €**



**582 || COLHER EM PRATA,**

Peso: 9,17g.

**Base de licitação: 5 €**



**583 || MANTEIGUEIRA,**

em prata, suporte para manteiga em vidro. Peso: 700 grs.

**Base de licitação: 450 €**



**584 || TINTEIRO E PORTA-CARTÕES,**

conjunto de escritório em madeira de pau-santo, com aplicações em prata.  
Dim.: 15 x 38 x 23 cm.

**Base de licitação: 300 €**





**585 || CONCHA,**

natural, "abalone-arco íris", com aplicação em prata. Dim.: 7 x 17 x 13,5 cm

**Base de licitação:** 140 €



**586 || CONCHA,**

natural, "abalone - arco- íris", com aplicação de prata. Dim.: 8 x 20,5 x 16 cm.

**Base de licitação:** 180 €



**587 || PAR DE TERRINAS,**

em porcelana inglesa, Rosslyn, com tampa, decoração policromada. Dim.: 18 x 30 cm.

**Base de licitação:** 50 €



**588 || PAR DE JARRAS,**

em prata, marcada Águia, decoração ao estilo Arte Nova. Dim.: 22 cm. Peso : 388 grs.

**Base de licitação:** 150 €



**589 || CARAVELA,**

em prata marcada águia, de pequena dimensão. Dim .: 12 x 14,5 cm. Peso : 60 gr.

**Base de licitação:** 50 €



**590 || MOSTARDEIRA, PIMENTEIRO E SALEIRO,**

conjunto em prata inglesa, com estojo. Dim.: 7 cm.

**Base de licitação:** 150 €



**591 || PAR DE MOSTARDEIRAS,**

em casquinha e vidro de cor azul. Defeito no vidro de uma. Dim.: 5 x 8 cm.

**Base de licitação:** 25 €



**592 || TAÇA,**

em prata marcada e contrastada águia, assente em três pés em pedra de ágata. Dim.: 5 x 12 cm. Peso da prata: 122 grs.

**Base de licitação:** 60 €



**593 || BOLSA,**

em malha de prata.

**Base de licitação:** 100 €



**594 || TRINCHANTES,**

em prata, marcada.

**Base de licitação:** 50 €



**595 || LOTE DE MOEDAS,**

15 moedas portuguesas, em cupro-niquel.

**Base de licitação:** 20 €



**596 || LOTE DE MOEDAS,**

9 Moedas em prata.

**Base de licitação:** 30 €



**597 || CORTA PAPEL,**

com cabo em prata. Dim.: 19,5 cm.

**Base de licitação:** 15 €



**598 || BALDE DE GELO,**

em cristal lapidado, com pegas e borda superior em prata. Dim.: 14 x 14 cm.

**Base de licitação:** 60 €



**599 || JARRO COM TAMPA,**

em cristal lapidado e gravado "parras e uvas" e prata marcada e contrastada Porto Coroa, séc. XIX. Dim.: 28 cm.

**Base de licitação:** 450 €



**600 || SALEIRO E PIMENTEIRO,**

em prata marcada e gravada javali em forma oval, com recipiente em vidro de cor azul. Dim.: 3,5 x 6 x 5 cm. Peso: 53 grs.

**Base de licitação:** 30 €



**601 || QUEIJEIRA,**

em prata marcada e contrastada águia, recortada, do Mergulhão joalheiro, tampa em cristal. Dim.: 24,5 cm. Peso: 505,4 grs.

**Base de licitação:** 250 €



**602 || SALVA BILHETEIRA,**

em prata Porto Coroa, séc.XVIII, com três pés, com monograma. Dim.: 25 cm. Peso: 441,8 grs.

**Base de licitação:** 500 €



**603 || SERVIÇO DE CHÁ,**

em prata, marcada e contrastada Javali, composto por: bule, cafeteira, leiteira e açucareiro. Dim.:15 (cafeteira) cm. Peso: 1135 grs.

**Base de licitação:** 860 €



**604 || CIGARREIRA,**

em prata marcada e contrastada, com monograma. Dim.: 10,5 x 8 cm. Peso: 110,1 grs.

**Base de licitação: 70 €**

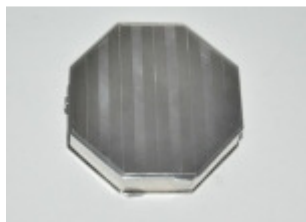

**605 || CAIXA DE PÓ DE ARROZ,**

em prata marcada, gravada, oitavada, com espelho dentro e divisória. Dim.: 5,5 x 5 cm. Peso: 71,7 grs.

**Base de licitação: 45 €**



**606 || CIGARREIRA,**

em prata marcada, gravada. Dim.: 7,5 x 8,5 cm. Peso: 93,2 grs.

**Base de licitação: 60 €**



**607 || CAIXA DE PÓ DE ARROZ,**

em prata marcada e contrastada Javali, com espelho no interior. Dim.: 6,5 x 6 cm. Peso: 80,2 grs.

**Base de licitação: 50 €**



**608 || CAIXA DE PÓ DE ARROZ,**

em prata marcada, gravada, com monograma. Dim.: 7,5 cm. Peso: 79,6 grs.

**Base de licitação: 50 €**



**609 || RESPLENDOR,**

em prata marcada e contrastada. Dim.: 8,5 x 6 cm. Peso: 10,7 grs.

**Base de licitação: 50 €**



**610 || RESPLENDOR,**

em prata, com incrustação de pedra semi-preciosa. Falhas e defeitos. Dim.: 6 cm. Peso: 7,2 grs.

**Base de licitação: 50 €**



**611 || RESPLENDOR,**

em prata marcada e contrastada, com incrustação de pedra semi-preciosa. Falhas e defeitos. Dim.: 5,5 x 4,5 cm. Peso: 4,4 grs.

**Base de licitação: 50 €**



**612 || SALVA DE PAREDE,**

em prata marcada e contrastada Javali 1º título, Reis Joalheiros Porto, com monograma. Peso: 1268 grs. Dim.: 42 cm.

**Base de licitação:** 800 €



**613 || TAÇA DE PÉ ALTO,**

com concha e aplicação de prata portuguesa, falhas e defeitos. Dim.: 11 x 18 cm. Peso: 200grs.

**Base de licitação:** 190 €



**614 || PORTA CARTÕES,**

em prata vermeil, cinzelada, com pequeno lápis em prata. Dim.: 9 x 5,5 cm. Peso total: 45 grs.

**Base de licitação:** 50 €



**615 || RESPLENDOR,**

em prata marcada e contrastada, com incrustação de pedra semi-preciosa. Dim.: 11 x 7 cm. Peso: 13 grs.

**Base de licitação:** 30 €



**616 || RESPLENDOR,**

em prata portuguesa, com incrustação de pedra semi-preciosa. Dim.: 13,5 x 6 cm. Peso: 10 grs.

**Base de licitação:** 30 €



**617 || SERVIÇO DE CHÁ,**

em prata, com tabuleiro, composto por bule, leiteira, cafeteira e açucareiro. Dim.: 48 x 18 cm . Peso: 3.396 grs.

**Base de licitação:** 2100 €



**618 || PAR DE CASTIÇAIS,**

em prata portuguesa, de um lume. Dim.: 24 cm. Peso: 713 grs.

**Base de licitação:** 500 €



**619 || JARRA,**

em porcelana da china, "casca de ovo", com decoração policromada, motivos nipónicos. Dim.: 20,5 cm.

**Base de licitação:** 75 €



**620 || PRATO,**

em porcelana da china, Companhia das Índias, decoração azul e branca, com dourados, "flores". Sec. XVIII. Dim.:19,5 cm.

**Base de licitação:** 50 €



**621 || TRAVESSA,**

em porcelana da China, decoração policromada "Mandarim", reinado Guangxu, séc. XIX. Falhas. Dim.: 24 x 18,5 cm.

**Base de licitação:** 50 €



**622 || PAR DE PRATOS,**

em porcelana da china, Companhia das Índias, recortados, decoração dourada e esmaltada, família Rosa, reinado Qianlong séc. XVIII. Sendo um o prato ladeiro e o outro sopeiro Dim.: 22 cm.

**Base de licitação:** 300 €



**623 || PAR DE PRATOS LADEIROS,**

em porcelana da China, Companhia das Índias, decoração mandarim, séc.XVIII. Dim.: 25 cm.

**Base de licitação:** 250 €



**624 || PAR DE PRATOS,**

em porcelana da China, Companhia das Índias, recortado, decoração policromada "flores". Dim.: 23 cm.

**Base de licitação:** 250 €



**625 || PAR DE PRATOS,**

em porcelana da china, Companhia das Índias, família rosa, decoração policromada "flores". Infima falha. Dim.: 23 cm.

**Base de licitação:** 250 €



**626 || TAÇA,**

em porcelana da China, Companhia das Índias, decoração figuras orientais". Dim.: 13,5 x 26 cm.

**Base de licitação:** 400 €

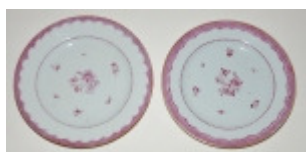

**627 || PAR DE PRATOS COMPANHIA DAS ÍNDIAS,**

em porcelana da China, Companhia das Índias, decoração família rosa, redondos, defeitos. Dim.: 23,5 cm.

**Base de licitação:** 250 €



**628 || PRATO RASO,**

redondo, reinado Jianqing, decoração família rosa. Dim.: 19 cm.

**Base de licitação:** 75 €



**629 || PRATO,**

recortado, decoração policromada, "flores", reinado Qianlong, sec XVIII (1736 - 1795). Dim.: 16 cm.

**Base de licitação:** 60 €





**630 || CANECA COMPANHIA DAS ÍNDIAS,**

porcelana da china, decoração policromada, flores, com reservas. Com restauro. Dim.: 14 x 15 cm.

**Base de licitação:** 100 €



**631 || PAR DE PRATOS,**

em porcelana da China, Companhia das Índias, decoração a azul "Paisagem Oriental", reinado Qianlong (1736-1795). Falhas. Dim.: 23 cm.

**Base de licitação:** 80 €



**632 || MOLHEIRA,**

em porcelana da China, decoração azul e branca. Falhas. Dim.: 23 x 11 cm.

**Base de licitação:** 80 €



**633 || PAR ROMÂNTICO,**

esculturas em porcelana europeia, assinadas, policromadas, representando par romântico, séc. XIX. Falhas e defeitos. Dim.:18 cm.

**Base de licitação:** 60 €



**634 || PRATO,**

em porcelana da China, decoração policromada "Mandarim", reinado Guangxu (1875-1908), séc. XIX. Dim.: 20,5 cm.

**Base de licitação:** 40 €



**635 || PAR DE PRATOS,**

em porcelana da China, decoração policromada "Mandarim", reinado Guangxu (1875-1908), séc. XIX. Dim.: 24 cm.

**Base de licitação:** 50 €



**636 || POTE,**

em porcelana da china, Companhia das Índias, decoração policromada, família rosa. Falhas e defeitos. Dim.: 35 cm.

**Base de licitação:** 550 €



**637 || TAÇA FUNDA,**

em porcelana da China, Companhia das Índias, decoração mandarim, vazada, séc.XVIII. Dim.: 13 x 25,5 x 22 cm.

**Base de licitação:** 400 €



**638 || JÚLIO RESENDE, SERIGRAFIA,**

numerada: nº41 de 200, representando um grupo de pessoas. Com moldura. Dim.: 21 x 30,5 cm (mancha).

**Base de licitação:** 150 €



**639 || JÚLIO POMAR, AZULEJO,**

pintura monocromática, com moldura moderna, representando violoncelista.  
Dim.: 14 x 14 cm (azulejo).

**Base de licitação: 200 €**



**640 || GRAÇA MARTO, ÓLEO SOBRE TELA,**

intitulado "Cavalos ao vento", representação moderna de uma manada de cavalos. Dim.: 130 x 89 cm.

**Base de licitação: 600 €**

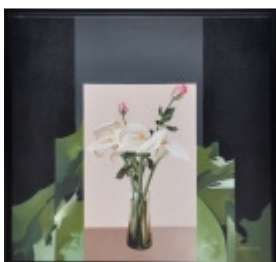

**641 || "ALFREDO BARROS",**

óleo sobre tela, representando "rosas e jarros", assinado e datado, 2007, emoldurado. Dim.: 60 x 60 cm.

**Base de licitação: 1700 €**

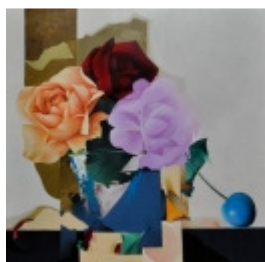

**642 || ALFREDO BARROS,**

óleo sobre tela, representando "rosas", assinado e datado, 2006, emoldurado. Dim.: 100 x 100 cm.

**Base de licitação: 3700 €**



**643 || "JOSÉ DE GUIMARÃES",**

serigrafia, assinada, emoldurada. Dim.: 52,5 x 41 cm.

**Base de licitação: 750 €**



**644 || AMÉRICO TABORDA, 1985,**

lápiz castanho sobre papel, "Travessa de S. Sebastião, rua escura - Terreiro da Sé. Assinado e datado. Dim.: 43 x 32 cm.

**Base de licitação: 200 €**



**645 || CARLOS TEIXEIRA,**

óleo sobre tela. Dim.: 32 x 40 cm.

**Base de licitação: 200 €**



**646 || ÓLEO SOBRE TELA,**

representando "Azenha do Bicho", assinado, e emoldurado. Dim.: 167 x 130 cm.

**Base de licitação:** 400 €



**647 || ÓLEO SOBRE MADEIRA,**

representando "Avó". Dim.: 30 x 19 cm.

**Base de licitação:** 30 €



**648 || ÓLEO SOBRE MADEIRA,**

representando "paisagem". Dim.: 12,5 x 14 cm.

**Base de licitação:** 40 €



**649 || ÓLEO SOBRE MADEIRA,**

representando "paisagem". Dim.: 18 x 24 cm.

**Base de licitação:** 50 €



**650 || ÓLEO SOBRE TELA,**

retratando cena do cotidiano, assinado M. Luísa. Dim.: 40 x 30 cm.

**Base de licitação:** 70 €



**651 || AGUARELA,**

tema abstrato, assinado e datado, moldura branca. Dim.: 20 x 29 cm.

**Base de licitação:** 60 €



**652 || PAR DE QUADROS,**

de origem oriental, representando pequenas portas, com figuras femininas relevadas em pedra de sabão. Dim.: 28,3 x 26,5 cm.

**Base de licitação:** 110 €



**653 || DUAS GRAVURAS,**

águas fortes, retratando figuras femininas, representando a Primavera e o Outono. Dim.: 45 x 38 cm.

**Base de licitação:** 100 €



**654 || "PAISAGEM",**

aguarela sobre papel, emoldurado. Dim.: 28 x 19 cm.

**Base de licitação: 50 €**

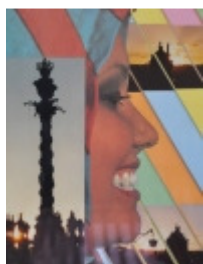

**655 || "M.LOURETT",**

fotografia artística, com figura feminina e paisagens da cidade do Porto, assinado e emoldurado. Dim.: 38 x 28 cm.

**Base de licitação: 20 €**

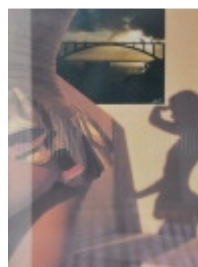

**656 || "M.LOURETT",**

fotografia artística, com figura feminina e paisagem da cidade do Porto, assinado e emoldurado. Dim.: 38 x 28 cm.

**Base de licitação: 20 €**



**657 || "M.LOURETT",**

fotografia artística, com figura feminina e paisagens, assinado e emoldurado. Dim.: 38 x 28 cm.

**Base de licitação: 20 €**

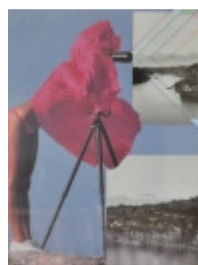

**658 || "M.LOURETT",**

fotografia artística, com figura feminina e paisagens da cidade do Porto, assinado e emoldurado. Dim.: 38 x 28 cm.

**Base de licitação: 20 €**

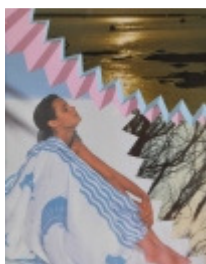

**659 || "M.LOURETT",**

fotografia artística, com figura feminina e paisagens, assinado e emoldurado. Dim.: 37 x 28 cm.

**Base de licitação: 20 €**



**660 || "M.LOURETT",**

fotografia artística, com nús femininos e paisagens, assinado e emoldurado. Dim.: 38 x 29 cm.

**Base de licitação: 20 €**



**661 || AGUARELA,**  
assinada M. T . Dim.: 33 x 38 cm.  
**Base de licitação:** 75 €



**662 || DUAS GRAVURAS,**  
reprodução de pintura de J.Ph.Hachert, de 1720, cenas campestres. Dim.: 40 x 48 cm.  
**Base de licitação:** 80 €



**663 || ÓLEO SOBRE TELA,**  
assinado Mill, representando lago. Dim.: 26 x 37 cm.  
**Base de licitação:** 100 €



**664 || GRAVURA,**  
representando cena biblica "Última Ceia". Dim.: 61 x 92 cm.  
**Base de licitação:** 5 €



**665 || ISQUEIRO DE MESA DUNHILL,**  
plaqueado a prata, com estojo. Dim.: 11 x 2,5 x 2 cm.  
**Base de licitação:** 80 €



**666 || CANETA,**  
da marca Parkette, de tinta permanente, de cor esverdeada. Dim.: 12,5 cm.  
**Base de licitação:** 10 €



**667 || CANETA E ESFEROGRÁFICA,**  
da marca Parker.  
**Base de licitação:** 100 €



**668 || ESFEROGRÁFICA,**  
parte superior em prata marcada e contrastada. Com estojo. Dim.: 13 cm.  
**Base de licitação:** 25 €



**669 || CANETA,**  
marca Waterman, aparo de ouro. Nova.  
**Base de licitação:** 120 €





**670 || RELÓGIO DE BOLSO,**

em ouro, da marca International Watch Co, Schaffhausen, com indicação dos segundos, movimento mecânico. Dim.: 6 cm. Peso total: 51 grs.

**Base de licitação: 1200 €**



**671 || RELÓGIO DE BOLSO,**

em ouro de 18k, com movimento mecânico e chave. Dim.: 3,5cm. Peso: 31,2grs.

**Base de licitação: 425 €**



**672 || RELÓGIO DE BOLSO, JAMES REID,**

movimento mecânico, cronometro, com chave, Suíço, Dim. 4,8 cm.

**Base de licitação: 85 €**



**673 || RELÓGIO DE BOLSO, REGINE,**

em inox, com movimento mecânico, cronometro. Dim.4,4 cm.

**Base de licitação: 65 €**



**674 || RELÓGIO DE BOLSO, ANCRE,**

em prata, com quinze rubis, com movimento mecânico, mostrador estalado. Dim.:4,5cm.

**Base de licitação: 125 €**



**675 || RELÓGIO DE BOLSO, HEBDOMAS,**

com movimento mecânico, autonomia de oito dias, com incrustação de pedras semi preciosas na tampa, Dim.4,3 cm

**Base de licitação: 300 €**



**676 || RELÓGIO DE BOLSO, MOVADO,**

em ouro, extra plano, com movimento mecânico, mostrador negro. Dim.: 4,2 cm. Peso: 45,4 grs.

**Base de licitação: 680 €**



**677 || ARMÁRIO HUMEDIFICADOR DE CHARUTOS,**

em madeira de mogno, com embutidos, feito em Havana. Dim.: 87 x 56 x 34 cm.

**Base de licitação:** 450 €



**678 || RELÓGIO DE BOLSO, ZENITH,**

com corrente, em metal dourado, com movimento mecânico, cronómetro, inscrição no interior assinalando as Bodas de Ouro de "Flor do Campo", Dim. 4,8 cm, peso 85 g.

**Base de licitação:** 210 €



**679 || RELÓGIO DE BOLSO**

plaqueado a ouro, com movimento mecânico. Falta chave. Dim.: 3,5 cm Peso: 29,2 g

**Base de licitação:** 210 €



**680 || RELÓGIO DE BOLSO, ZENITH,**

em ouro 18K, com movimento mecânico, cronómetro. Dim.: 4,7 cm. Peso: 63 grs.

**Base de licitação:** 1445 €



**681 || RELÓGIO DE BOLSO, ANCRE DE PRECISION, GRAND PRIX BRUXELLES 1910 ET BORN 1914,**

em ouro 14k (585), movimento mecânico, falha no mostrador (com restauro). Dim.: 5 cm. Peso: 74 grs.

**Base de licitação:** 1020 €



**682 || RELÓGIO DE BOLSO,**

em ouro de 18k, movimento mecânico, com chave, Dim. 3,7 cm, peso 41 g.

**Base de licitação:** 510 €



**683 || RELÓGIO DE BOLSO,**

em ouro 18K, movimento mecânico, com chave. Dim.: 4 cm. Peso: 63,5 grs.

**Base de licitação:** 765 €



**684 || RELÓGIO DE BOLSO,**

em ouro (0,375), movimento mecânico. Dim.: 3 cm. Peso: 24,2 grs.

**Base de licitação:** 255 €



**685 || RELÓGIO DE BOLSO,**

em ouro de 18k, com movimento mecânico, falta o vidro do mostrador, Dim. 3,5 cm, peso 43,4 g.

**Base de licitação:** 595 €



**686 || CINCO TAÇAS,**

em prata marcada. Falhas. Dim.: 50 x 10 cm. Peso: 521,45 grs.

**Base de licitação:** 200 €



**687 || TAÇA,**

em prata marcada e contrastada javali, oval, com pega ao centro, decoração relevada. Dim.: 25 x 35 x 28 cm. Peso 870 grs.

**Base de licitação:** 600 €



**688 || CIGARREIRA,**

em prata marcada e contrastada, relevada, "Torre de Belém". Dim.: 8 x 11 cm. Peso: 105 grs.

**Base de licitação:** 75 €



**689 || ANEL,**

em ouro branco, com três brilhantes. Peso: 5,38 grs.

**Base de licitação:** 400 €



**690 || PORTA MOEDAS,**

em prata. Peso: 26,70g

**Base de licitação:** 25 €



**691 || PAR DE BRINCOS,**

em ouro, com incrustação de brilhantes e duas ametistas. Peso: 4,5 grs.

**Base de licitação:** 280 €



**692 || PAR DE BRINCOS,**

em ouro branco e brilhantes. Peso: 3,94 grs.

**Base de licitação:** 380 €



**693 || POCHETTE,**

em prata. Dim.: 13 x 16 cm. Peso :123 grs.

**Base de licitação:** 125 €



**694 || GARGANTILHA,**

com zircónias, em ouro e prata.

**Base de licitação:** 175 €



**695 || SUPORTE DE PAUTAS,**

em madeira. Dim.: 32 x 83 cm.

**Base de licitação:** 20 €



**696 || PAR DE MOLDURAS,**

em madeira dourada. Dim.: 25 x 20 cm.

**Base de licitação:** 120 €



**697 || PASSPARTOUT,**

em prata, marcada javali. Dim.: 14 x 12 cm.

**Base de licitação:** 180 €



**698 || MOLDURA,**

em madeira entalhada e dourada. Dim.: 51 x 40 cm.

**Base de licitação:** 15 €



**699 || ESCAPARATE,**

em madeira de mogno com dois pequenos pináculos em metal, quatro estantes. Dim.: 52 x 48 x 9 cm

**Base de licitação:** 10 €



**700 || PASSEPARTOUT,**

em madeira de pau-santo, tremidos. Dim.: 25 x 19 cm.

**Base de licitação:** 30 €



**701 || DUAS CANETAS,**

marca Pelikan. Dim. : 12,5 cm

**Base de licitação:** 20 €



**702 || LIMPA CACHIMBOS,**

três embalagens, Extra Thick Cleaner, Inglaterra.

**Base de licitação:** 5 €



**703 || ÓLEO SOBRE TELA,**

representando "Paisagem", assinado Berta M., datado de 1935, com moldura entalhada e dourada. . Dim.: 44 x 68 cm.

**Base de licitação:** 15 €



**704 || ÓLEO SOBRE TELA,**

representando "Lago com nenúfares", assinado Noémia M., datado de 1933, com moldura entalhada e dourada. Dim.: 44 x 80 cm.

**Base de licitação:** 15 €



**705 || GRAVURA,**

representando "paisagem rural ", emoldurado. Falhas. Dim.: 40 x 50 cm.

**Base de licitação:** 10 €



**706 || "COLEÇÃO LUSITÂNIA",**

composta por 16 obras, Livraria Chardron, de Lélo & Irmão. Obras de autores como: Camilo ("Amor de Salvação"), Vitor Hugo ("O Homem que ri"), Bernardim ("Menina e moça"), Flaubert ("Madame Bovary"), entre outros.

**Base de licitação:** 15 €



**707 || "O MARQUEZ DE POMBAL",**

romance histórico do escritor António de Campos Junior, constituído por quatro volumes, 4ª edição, 1924, João Romano Torres & C.ª Editores, Lisboa,

**Base de licitação:** 30 €



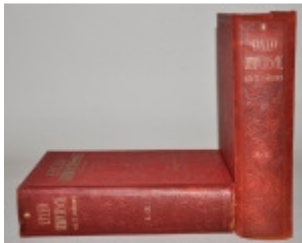

**708 || "NOVO DICIONÁRIO ENCYCLOPÉDICO LUSO - BRASILEIRO",**  
organizado e publicado pela livraria Lello em dois volumes, sob a direcção de João Grave e Coelho Neto, Porto.  
**Base de licitação:** 40 €



**709 || "INTEGRALISMO LUSITANO: QUESTÃO IBÉRICA",**  
da Tipografia do Anuário Comercial, obra datada de 1916.  
**Base de licitação:** 90 €



**710 || "CARLOTA ÂNGELA",**  
de Camilo Castelo Branco. 3ª Edição. Obra datada de 1874.  
**Base de licitação:** 20 €



**711 || "AMOR DE SALVAÇÃO",**  
de Camilo Castelo Branco. 4ª Edição Ilustrada. Obra datada de 1864.  
**Base de licitação:** 15 €



**712 || "O SANGUE",**  
de Camilo Castelo Branco. 2ª Edição.  
**Base de licitação:** 40 €

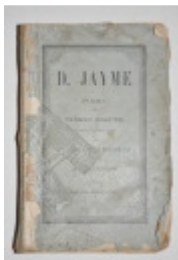

**713 || "D. JAYME",**  
de Thomas Ribeiro. 2ª Edição.  
**Base de licitação:** 10 €



**714 || "O SEGREDO DA VISCONDESSA",**  
de Manuel Pinheiro Chagas. Obra datada de 1871.  
**Base de licitação:** 10 €



**715 || "A CAMINHO DO TRIUNFO",**  
de Robert Baden-Powell. 1ª Edição.  
**Base de licitação:** 60 €

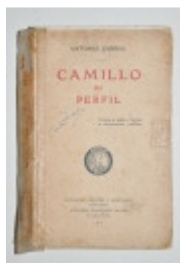

**716 || "CAMILLO DE PERFIL",**  
de António Cabral. Obra datada de 1914.  
**Base de licitação: 30 €**

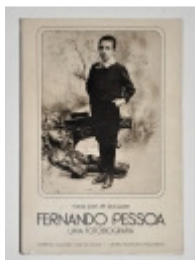

**717 || FOTOBIOGRAFIA DE FERNANDO PESSOA,**  
livro de Maria José de Lancastre, Imprensa Nacional Casa da Moeda, segunda edição.  
**Base de licitação: 20 €**

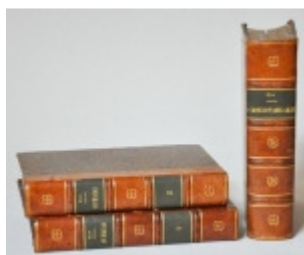

**718 || "OS MAIAS", "O CRIME DO PADRE AMARO",**  
por Eça de Queiroz, três livros, Editora Lello - Porto.  
**Base de licitação: 10 €**



**719 || "AS MARAVILHAS ARTÍSTICAS DO MUNDO",**  
composto por dois volumes, do autor Ferreira de Castro, publicação da Empresa Nacional de Publicidade.  
**Base de licitação: 60 €**



**720 || "OS LUSIADAS",**  
composto por dois volumes, sendo um deles "RIMAS, AUTOS E CARTAS", do autor Luiz Vaz de Camões, edição limitada a 2200 exemplares. Edição artística, comemorativa do 3º centenário da restauração da independência de Portugal. Livraria Civilização Editora.  
**Base de licitação: 60 €**



**721 || "DICIONÁRIO ENCICLOPÉDICO LUSO BRASILEIRO",**  
composto por dois volumes, sendo um de A-K e outro de L-Z. Lello Universal.  
**Base de licitação: 40 €**



**722 || 10 LIVROS DA "HISTÓRIA DE PORTUGAL",**  
composto por 7 volumes, índice, dois suplementos. Edição monumental da Portucalense editora. Direção literária de Damião Peres, e direção artística de Euletério Cerdeira.  
**Base de licitação: 50 €**



**723 || "HISTÓRIA DE PORTUGAL",**

comemorativa do 8º centenário da fundação da nacionalidade, ilustrada e escrita por historiadores e artistas portugueses, direção de Damião Peres e de Eleutério Cerdeira, Portucalense Editora. Composta por sete volumes, índice e dois suplementos.

**Base de licitação:** 70 €



**724 || DOIS CADEIRÕES,**

em madeira de mogno, com assento em damasco. Dim.: 99 x 57 x 52 cm.

**Base de licitação:** 70 €



**725 || PAR DE CADEIRAS,**

em pau cetim, art deco, assento e costas em veludo. Dim.: 86 x 45 x 45 cm.

**Base de licitação:** 50 €



**726 || PAR DE CREDÊNCIAS,**

em madeira de pau santo, com tampo em mármore, românticas. Séc.XIX/XX.

Dim.: 84 x 91 x 46 cm.

**Base de licitação:** 250 €



**727 || PEQUENA CAIXA CONTADOR,**

em madeira exótica, com três gavetas, contemporânea. Dim.: 13 x 19 x 13,5 cm.

**Base de licitação:** 30 €



**728 || TOUCADOR,**

em madeira de pau santo, com marqueteria. Dim.: 67 x 43,5 x 27 cm.

**Base de licitação:** 300 €



**729 || PAR DE BANQUETAS,**

em madeira pintada e dourada a ouro fino com estofos em veludo castanho, forma quadrangular. Dim.: 50 x 48 x 48 cm.

**Base de licitação:** 250 €



**730 || ARMÁRIO LIVREIRO,**

em madeira de castanho. Dim.: 138 x 90 x 30 cm.

**Base de licitação: 20 €**



**731 || MESA,**

com pé central, triangular, em madeira de nogueira entalhada, tampo em vidro, de forma circular. Falha no tampo. Dim.: 75 x 120 cm.

**Base de licitação: 500 €**



**732 || CADEIRA DE MASSAGEM,**

marca PRESTÍGIO, MECR 108, massagem automática, dez tipos de massagens, com comando, várias funções, em pele e braços em madeira. Perfeitamente funcional.

**Base de licitação: 300 €**



**733 || MESA DE ENCOSTAR,**

em madeira de mogno, entalhada, com tampo em mármore, forma rectangular. Dim.: 73 x 118 x 55 cm.

**Base de licitação: 190 €**



**734 || MESA PORTA RETRATOS,**

em madeira de pau santo, mesa de canto, com uma gaveta. Dim.: 86 x 63 x 44 cm.

**Base de licitação: 70 €**



**735 || MOBÍLIA DE QUARTO,**

ao gosto Luis XV, folhada a madeira de pau santo com embutidos em pau rosa e outras madeiras, aplicações e ferragens em bronze, composta por cama, guarda fatos, par de mesas de cabeceira, toucador, uma cadeira e um banco.

**Base de licitação: 300 €**



**736 || MESA,**

em madeira exótica, origem Marrocos. Dim.: 75 cm.

**Base de licitação: 5 €**



**737 || MESA DE APOIO,**

em madeira de castanho, talha vazada e dourada, com tampo em mármore. Dim.: 45 x 45 x 94 cm.

**Base de licitação: 20 €**



### 738 || CÔMODA,

em madeira de vinhático, D.Maria, com vistas em pau-santo, interiores em pau-caixa, três gavetões e três gavetas. Séc.XVIII/XIX. Dim.: 99 x 132 x 66 cm.

**Base de licitação:** 350 €



### 739 || LOTE DE VINTE E TRÊS POSTAIS,

representando diversas paisagens de Portugal e Angola.

**Base de licitação:** 10 €



### 740 || LOTE DE POSTAIS E NEGATIVOS DE CASCAIS,

dez dos quais miniatura, a preto e branco.

**Base de licitação:** 10 €



### 741 || LOTE DE 10 POSTAIS,

com representações de vários modelos de paquetes.

**Base de licitação:** 10 €



### 742 || DEZ GARRAFAS MINIATURA,

contendo diversos tipos de bebidas alcoólicas. Algumas das garrafas poderão estar vazias, servindo apenas para colecionismo.

**Base de licitação:** 20 €



### 743 || DEZ GARRAFAS MINIATURA,

contendo diversos tipos de bebidas alcoólicas. Algumas das garrafas poderão estar vazias, servindo apenas para colecionismo.

**Base de licitação:** 20 €



### 744 || ONZE GARRAFAS MINIATURA,

contendo diversos tipos de bebidas alcoólicas. Algumas das garrafas poderão estar vazias, servindo apenas para colecionismo.

**Base de licitação:** 20 €



### 745 || TRÊS CINZEIROS,

em alumínio, com publicidade: "Helga", "Jomar", "NSU". Dim.: 11 x 11 cm.

**Base de licitação:** 5 €



### 746 || "BUSTOS E CRONOLOGIA DOS SOBERANOS DE PORTUGAL",

cartaz da Monarquia de Portugal, coordenado e desenhado em Viana do Castelo por António Joaquim Alves, 1878. Dim.: 64 x 48,5 cm.

**Base de licitação:** 30 €



### 747 || "GOLDEN HIT PARADE-POPULAR MUSIC'S",

composto por seis discos de vinil, incompleto, com músicas entre os anos 50 a 73, com músicos como Elton John, Rod Stewart, Jimi Hendrix, Johnny Cash, entre outros.

**Base de licitação:** 10 €





**748 || ESCULTURA,**

em massa, em forma de esfera, com pé. Dim.:17 cm.

**Base de licitação:** 20 €



**749 || DUAS BOQUILHAS,**

conjunto com estojo. Dim.:4 x 9 cm.

**Base de licitação:** 60 €



**750 || PEIXE BALÃO EMBALSAMADO,**

Dim.: aproximadamente 15 cm.

**Base de licitação:** 15 €



**751 || BONECA,**

cabeça em biscuit policromado, olhos em vidro, vestido em tecido, cabelo natural, do séc.XIX. Dim.: 30 cm.

**Base de licitação:** 50 €



**752 || "FRANCK POURCEL",**

nove discos de vinil: "Valse Viennoises", "Made in France", "Pages Célèbres", "Grandes musiques de films", "De Vienne à Moscou", "Amour, danse et violons", "Encore des Pages Célèbres", "De Granade à Ispahan", "Ttangos éternels", coleções Reader's Digest.

**Base de licitação:** 10 €



**753 || "BROADWAY",**

composto por seis discos de vinil, com músicas como "Shall we dance?", "Hello, young lovers", "Come back to me", "On a clear day you can see forever".

**Base de licitação:** 10 €



**754 || "THE BEST OF ABBA",**

composto por quatro discos de vinil, com músicas como "Money, Money, Money", "Super Trouper", "Take a chance on me", "Mamma Mia", "Dancing Queen".

**Base de licitação:** 10 €



**755 || BONSAI,**

em osso com policromia, base em madeira, motivo vegetalista, "flores do Cairo com pássaros". Dim.: 25 x 28 x 17 cm.

**Base de licitação:** 600 €



**756 || GLOBO TERRESTRE,**

com base em madeira, contemporâneo. Dim.: 46 x 30 cm.

**Base de licitação:** 60 €



**757 || CINZEIRO HAVANA,**

design de Álvaro Siza Vieira, em vidro azul cobalto. Dim.: 7,5 x 12 cm.

**Base de licitação:** 40 €



**758 || LOTE DE NOTAS,**

42 Notas (6 Notas de 500 Escudos do ano 2000, 6 Notas de 100 Escudos do ano de 1988, 3 Notas de 50 Escudos do ano de 1964 e 27 Notas de 20 Escudos do ano de 1978).

**Base de licitação:** 30 €



**759 || "THE SENSATIONAL 70'S",**

composto por dez discos de vinil, com músicas dos anos 70 aos 79, de músicos como Elton John, Abba, Gloria Gaynor, Júlio Iglésias, Jonhhy Cash, Rod Stewart, Tina Turner, Anne Murray, entre outros, das seleções Reader's Digest.

**Base de licitação:** 10 €



**760 || MÁQUINA DE COSTURA,**

em ferro, da marca New National. Dim.: 30 x 40 cm.

**Base de licitação:** 90 €



**761 || MOINHO DE CAFÉ,**

em madeira. Dim.: 23 x 11,5 x 11,5 cm.

**Base de licitação:** 60 €



**762 || ESTÚDIO FOTOGRÁFICO,**

da marca "Mamiya" composto por corpo da máquina, três chassis "porta filmes", três objetivas (1,45 - F.50 mm; 1,45 - F.180 mm; 1,38 - F.90 mm), duas extensões de objetivas e o visor prismático e mala de transporte.

**Base de licitação:** 2000 €



**763 || MÁQUINA DE FILMAR,**

marca SANKYO. Modelo SOUND XL-40S. Com mala da Marca.

**Base de licitação:** 35 €



**764 || MÁQUINA DE FILMAR,**

de cassete, Marca BAUER, modelo S 204 XL. Com mala incluída.

**Base de licitação:** 75 €

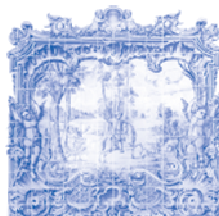

Imagens Raras, Lda

Rua António Patrício nº 34

4150-098 PORTO

Ordem de compra n.º

(a preencher pelos serviços)

Leilão nº

Data

Solicito que procedam à licitação, em meu nome dos lotes indicados, ao melhor preço e de acordo com condições contratuais, comprometendo-me ainda a pagar as comissões e impostos devidos.

Nome:					
Morada:					
C. Postal:					
Bilhete Identidade nº:		Arquivo:		N.º Fiscal:	
Telefone (1º):		Telefone (2º):		Telefone (3º):	

☐

ORDEM DE COMPRA

☐

LICITAR POR TELEFONE

LOTE Nº	DESCRIÇÃO DO LOTE	Valor Máximo de Licitação em Euros

Assinatura,

---